

Vydavateľ: VÚEPP – ATIS
Trenčianska 55
824 80 Bratislava

Telefón: 02 / 58 243 263
Fax: 02 / 53 418 151
e-mail: atis@vuepp.sk

ATIS na INTERNETE
<http://www.vuepp.sk/atis>

V tomto čísle :

1. - Kedy sa zastaví pád cien ošípaných?
2. - Nákupné ceny jatočných zvierat
4. - Odbytové ceny spracovateľov mäsa a mäsových výrobkov
6. - Vývoj odbytových cien mäsa a mäsových výrobkov
- 7.
8. - Nákupné ceny jatočného HD v SR – klasifikácia EUROP
 - Porovnanie nákupných cien jatočných býkov
 - Porovnanie nákupných cien jatočných ošípaných
9. - *TIS^{CR} SZIF*
11. - Odbytové ceny kŕmnych zmesí od výrobcov v SR
12. - Producentské ceny jatočných zvierat v krajinách SVE
 - Zahranický obchod
13. - Ceny v EÚ
14. - Grafy ATIS

Vývoj priemerných NC:

Býky A	:	↗
Jalovice A	:	↘
Kravy A	:	↗
Ošípané I	:	↘
Ošípané U	:	↘
Ošípané S-P	:	↓

ISSN 1335-2970



Kedy sa zastaví pád cien ošípaných?

Trh s hovädzím dobytkom je v relatívnej rovnováhe. Priemerná nákupná cena (NC) mierne posilňovala pri jatočných kravách ako aj jaloviciach spolu. Naopak, mierne klesla priemerná NC býkov. V triede A sa však priemerná NC býkov v porovnaní so 46. týždňom zvýšila o 0,28 Sk/kg (0,3 %). Po predchádzajúcom oslabení posilnila aj priemerná NC jatočných kráv tr. A o 0,45 Sk/kg (+0,8 %) a dosiahla 55,29 Sk/kg j. hm. (29,03 Sk/kg ž. hm.). O 0,57 Sk/kg (-0,9 %) klesla priemerná NC jalovic tr. A. V porovnaní s rovnakým obdobím minulého roka je priemerná NC v triedach A vyššia pri býkoch o 5,8 %, jaloviciach 4,7 % a kravách 8,8 %. Pod vplyvom vyššieho záujmu o bravčové mäso sa očakáva, že ceny hovädzieho dobytku budú v decembri mierne oslabovať.

Kritickou je situácia na trhu s jatočnými ošípanými. Ponuka výrazne prevyšuje dopyt a navyše ju zvyšujú dovozy jatočných ošípaných, ako aj bravčového mäsa.

V porovnaní so 46. týždňom klesla priemerná nákupná cena ošípaných tr. I o 4,6 % a dosiahla iba 54,57 Sk/kg j. hm. (44,37 Sk/kg ž. hm.). Priemerná NC ošípaných v tr. U oslabila iba o 2,8 %, ale priemerná NC za triedy S-P padla o 8,1 %. Spracovatelia vo väčšine prípadov síce deklaratívne dodržiavajú minimálnu nákupnú cenu platnú pre tr. U, ale pod vplyvom situácie na trhu výrazne znižujú ceny v ostatných triedach. Cena za ošípané tried S-P je takmer zhodná s tr. I. Pre budúci rok sa neočakáva, že spracovatelia uzatvoria dlhodobé zmluvy s fixovanou cenou.

V porovnaní s rovnakým obdobím minulého roka sú priemerné NC nižšie pri ošípaných v tr. U o 10,9 %, priemer za tr. S-P o 16,4 % a v tr. I o 15,9 % nižšie. V najbližšom období sa očakáva, že pád nákupnej ceny bude pokračovať a cena sa bude pohybovať na úrovni 39,- až 41,- Sk/kglivej hmotnosti. Pád cien ošípaných hlboko pod úroveň minimálnej ceny, ako aj vlastné náklady pravdepodobne zastaví iba zásah zo strany štátu.

Zahranický obchod v období od 19. 11. do 2. 12. 2002

Dovoz – V období od 19. 11. do 2. 12. 2002 sa hovädzí dobytok nedoviezol, ale dovoz hovädzieho mäsa sa zvýšil v porovnaní s predchádzajúcim obdobím na 110 t (+79 t). Z tohto množstva sa z ČR doviezlo 68 t. Dovoz hovädzieho mäsa od začiatku roka sa tak zvýšil na 763 t. V porovnaní s dovozom v roku 2001 je zatiaľ nižší o 836 t.

dokončenie na str. 7

Nákupné ceny jatočných zvierat

Ceny sa zisťovali 2. - 4. 12. 2002 za 48. týždeň

Ceny sú uvádzané v Sk/kg v jat. hm. bez DPH

Názov produktu		Zso	Sso	Vso	SR 48. týž.	SR 46. týž.	Vývoj	Prepočet na ž. hm.
Jat. býky A1	Počet	140	92	53	285	361	-76	x
	Priem. poráž. hm. *2)	560,3	516,2	511,1	536,9	544,1	-7,2	x
	Min. cena	82,46	86,00	82,80	82,46	80,32	2,14	45,81
	Max. cena	86,40	86,40	86,40	86,40	90,00	-3,60	48,00
	Priemer. cena	85,91	86,38	85,23	85,94	85,66	0,28	47,74
	Priem. očkak. cena	85,94	86,32	85,23	85,93	85,89	-0,01	47,74
Jat. býky B1	Počet	44	*1	*1	88	84	4	x
	Priem. poráž. hm. *2)	468,1			434,6	424,8	9,8	x
	Min. cena	78,34			73,00	68,40	4,60	40,56
	Max. cena	79,20			81,00	81,40	-0,40	45,00
	Priemer. cena	78,40			78,55	79,33	-0,78	43,64
	Priem. očkak. cena	78,40			78,55	62,89		43,64
Jat. býky spolu *3)	Počet	184	118	91	393	446	-53	x
	Priem. poráž. hm. *2)	538,3	502,5	423,6	501,0	506,4	-5,4	x
	Min. cena	80,08	80,00	75,95	75,95	68,40	7,55	42,19
	Max. cena	86,40	86,40	85,87	86,40	90,00	-3,60	48,00
	Priemer. cena	84,37	85,14	81,71	83,98	84,29	-0,31	46,66
	Priem. očkak. cena	84,39	85,09	81,71	83,98	84,36	-0,01	46,65
Jat. jalovice A1	Počet	22	33	5	60	47	13	x
	Priem. poráž. hm. *2)	520,5	529,4	547,7	527,6	480,2	47,4	x
	Min. cena	59,52	67,20	61,20	59,52	61,44	-1,92	31,00
	Max. cena	69,10	69,34	69,12	69,34	69,60	-0,26	36,11
	Priemer. cena	62,23	69,26	64,37	66,28	66,84	-0,57	34,52
	Priem. očkak. cena	62,23	69,26	64,35	66,27	66,98		34,52
Jat. jalovice B1	Počet	*1	11	*1	15	12	3	x
	Priem. poráž. hm. *2)		375,9		373,3	374,3	-0,9	x
	Min. cena		61,45		61,45	53,76	7,69	32,01
	Max. cena		69,12		69,12	65,30	3,82	36,00
	Priemer. cena		66,60		65,87	61,97	3,91	34,31
	Priem. očkak. cena		66,60		65,87	62,06		34,31
Jat. jalovice Spolu *3)	Počet	26	44	8	78	62	16	x
	Priem. poráž. hm. *2)	512,5	491,0	473,1	496,3	457,5	38,8	x
	Min. cena	59,52	67,20	61,20	59,52	53,76	5,76	31,00
	Max. cena	69,10	69,12	69,12	69,12	69,12		36,00
	Priemer. cena	61,99	68,70	64,01	65,98	65,74	0,25	34,37
	Priem. očkak. cena	61,99	68,70	64,01	65,98	65,86		34,37
Jat. kravy A1	Počet	85	109	60	254	229	25	x
	Priem. poráž. hm. *2)	561,0	561,9	499,8	546,9	549,6	-2,6	x
	Min. cena	53,80	51,84	51,80	51,80	48,00	3,80	26,98
	Max. cena	57,60	57,66	57,14	57,66	58,64	-0,98	30,03
	Priemer. cena	56,97	55,33	54,76	55,75	55,29	0,45	29,03
	Priem. očkak. cena	56,20	55,33	54,73	55,48	55,61	-0,26	28,90
Jat. kravy B1	Počet	40	49	21	110	104	6	x
	Priem. poráž. hm. *2)	500,6	476,4	398,4	470,3	460,6	9,7	x
	Min. cena	47,34	46,08	48,00	46,08	46,08		24,00
	Max. cena	53,86	54,35	51,23	54,35	53,76	0,59	28,31
	Priemer. cena	51,14	50,97	49,55	50,76	50,40	0,36	26,44
	Priem. očkak. cena	50,46	50,97	49,52	50,51	50,40	-0,25	26,31
Jat. kravy spolu *3)	Počet	158	176	102	436	413	23	x
	Priem. poráž. hm. *2)	540,5	522,6	448,0	511,6	501,5	10,1	x
	Min. cena	47,34	49,14	47,77	47,34	44,70	2,64	24,66
	Max. cena	56,34	56,87	55,80	56,87	58,00	-1,13	29,62
	Priemer. cena	54,96	53,24	51,82	53,53	52,32	1,21	27,88
	Priem. očkak. cena	54,31	53,24	51,79	53,29	52,52	-0,24	27,76

Oblasti trhu: Zso - západoslovenská oblasť (Bratislavský, Trnavský, Trenčiansky a Nitriansky kraj), Sso - stredoslovenská oblasť (Žilinský a Banskobystrický kraj), Vso - východoslovenská oblasť (Prešovský a Košický kraj).

V triedach A1, B1 sú započítavané údaje hlásené od respondentov používajúcich starší systém klasifikácie jatočných zvierat.

*1) - Neuvedené (menej ako 3 údaje)

*2) - Priemerná porážková hmotnosť = kg ž. hm./ks.

*3) - Minimálne a maximálne ceny za kategóriu zvierat spolu sú minimálne a maximálne nákupné ceny zistené za kategóriu spolu, nie minimálne a maximálne ceny zistené za jednotlivé akostné triedy.

Vývoj priemernej očakávanej ceny je rozdiel priemernej očakávanej ceny a ceny zistenej v aktuálnom týždni. Vývoj ostatných ukazovateľov je rozdiel v hodnotách pred dvoma týždňami a zistenou hodnotou v aktuálnom týždni.

Nákupné ceny jatočných zvierat

Ceny sa zisťovali 2. - 4. 12. 2002 za 48. týždeň

Ceny sú uvádzané v Sk/kg v jat. hm. bez DPH

Ceny sa zisťovali dňom: 04.12.2002 za 48. týždňa								Ceny sa uvádzajú v Skok v Eur. na 1 ž. hm. bez DPH
Názov produktu		Zso	Sso	Vso	SR 48. týž.	SR 46. týž.	Vývoj	Prepočet na ž. hm.
Jatočné teľatá	Priemer. cena	*1			*1			
Jat. ošípané I.	Počet	*1	921	*1	1 438	2 112	-674	x
	Priem. poráž. hm. *2)		117,1		116,0	117,8	-1,8	x
	Min. cena		50,50		50,50	50,43	0,07	41,06
	Max. cena		56,58		58,50	63,96	-5,46	47,56
	Priemer. cena		53,74		54,57	57,22	-2,65	44,37
	Priem. očk. cena		51,48		51,50	54,95	-3,07	41,87
Prasnice	Počet	*1	232	33	417	276	141	x
(vrátane nákupu	Priem. poráž. hm. *2)		205,2	207,3	210,5	211,7	-1,3	x
podľa SEUROP)	Min. cena		33,22	39,40	33,22	39,36	-6,14	27,01
	Max. cena		43,75	46,70	46,70	49,20	-2,50	37,97
	Priemer. cena		42,14	41,41	41,97	46,12	-4,15	34,12
	Priem. očk. cena		40,95	40,71	40,38	43,82	-1,59	32,83
Jat. ošípané spolu	Počet	*1	1 138	405	1 807	2 325	-518	x
*3)	Priem. poráž. hm. *2)		133,7	118,1	131,8	125,7	6,1	x
	Min. cena		44,29	34,70	34,70	40,43	-5,73	28,21
	Max. cena		56,58	57,96	57,96	61,38	-3,42	47,12
	Priemer. cena		51,32	53,35	51,44	55,50	-4,06	41,82
	Priem. očk. cena		48,99	49,19	48,68	53,87	-2,76	39,57
SEUROP:								
Jat. ošípané S	Počet	294	*1	175	796	667	129	x
	Priem. poráž. hm. *2)	103,1		105,3	104,5	105,0	-0,5	x
	Min. cena	55,40		54,12	54,12	59,04	-4,92	44,00
	Max. cena	61,50		58,25	61,50	66,50	-5,00	50,00
	Priemer. cena	61,07		57,15	58,99	61,59	-2,60	47,96
	Priem. očk. cena	60,51		57,12	58,76	59,25	-0,22	47,77
Jat. ošípané E	Počet	846	*1	851	3 085	2 624	461	x
	Priem. poráž. hm. *2)	103,2		106,1	107,1	107,6	-0,4	x
	Min. cena	56,31		54,12	54,12	59,00	-4,88	44,00
	Max. cena	60,27		59,00	60,27	63,95	-3,68	49,00
	Priemer. cena	59,46		57,60	58,36	61,37	-3,01	47,45
	Priem. očk. cena	58,99		57,50	58,10	59,21	-0,26	47,24
Jat. ošípané U	Počet	1 506	*1	873	4 246	4 452	-206	x
	Priem. poráž. hm. *2)	106,4		110,6	110,2	111,1	-1,0	x
	Min. cena	57,31		54,12	54,12	59,00	-4,88	44,00
	Max. cena	59,04		59,00	59,04	62,70	-3,66	48,00
	Priemer. cena	58,86		57,36	58,35	60,01	-1,66	47,44
	Priem. očk. cena	58,57		57,20	58,09	59,11	-0,26	47,23
Jat. ošípané R	Počet	1 958	*1	266	3 212	2 270	942	x
	Priem. poráž. hm. *2)	110,6		115,0	112,6	107,3	5,3	x
	Min. cena	44,46		22,89	22,89	51,84	-28,95	18,61
	Max. cena	54,74		55,43	55,43	61,15	-5,72	45,07
	Priemer. cena	48,36		41,00	47,20	56,38	-9,18	38,37
	Priem. očk. cena	43,62		39,18	40,19	49,28	-7,01	32,67
Jat. ošípané O	Počet	414	*1	17	562	421	141	x
	Priem. poráž. hm. *2)	116,5		120,4	117,3	115,2	2,0	x
	Min. cena	41,92		23,84	23,84	49,55	-25,71	19,38
	Max. cena	54,12		51,70	54,12	64,17	-10,05	44,00
	Priemer. cena	46,98		39,88	45,24	53,19	-7,95	36,78
	Priem. očk. cena	41,84		37,76	38,89	44,53	-6,35	31,62
Jat. ošípané P	Priemer. cena	42,24	*1	*1	41,59	48,20	-6,61	33,81
Jat. ošípané S-P*3)	Počet	5 075	*1	2 183	11 966	10 467	1 499	x
	Priem. poráž. hm. *2)	108,2		109,0	110,0	108,2	1,9	x
	Min. cena	51,53		53,25	51,53	57,05	-5,52	41,89
	Max. cena	58,01		57,51	58,01	61,19	-3,18	47,16
	Priemer. cena	53,72		55,11	54,55	59,34	-4,79	44,35
	Priem. očk. cena	51,14		54,75	52,09	56,01	-2,46	42,35
Jat. ošípané T	Priemer. cena	45,95	*1	43,49	46,30	52,24	-5,95	37,64
Jat. ovce	Priemer. cena	-	-	*1	*1	*1	*1	*1

Vysvetlivky - pozri str. 2. Orientačné prepočit. koef.: býky 1,80; jalovice a kravy 1,92; ošípané 1,23; ovce 2,23; jahňatá 2,1;

Odbytové ceny spracovateľov mäsa a mäsových výrobkov

Ceny sa zisťovali 2. - 4. 12. 2002 za 48. týždeň

Ceny sú uvádzané v Sk/kg bez DPH

	Názov produktu	Zso	Sso	Vso	SR 48. týž.	SR 46. týž.	Vývoj
z býkov a jalovíc	Hov. štvrť predná	Min. cena *1	84,00	*1	82,59	84,00	-1,41
		Max. cena	104,50		104,50	104,50	
		Priemer. cena	95,63		94,47	95,77	-1,29
		Priem. očkak. cena	95,63		94,47	95,77	
	Hov. štvrť zadná	Min. cena	105,28	*1	88,84	97,00	-8,16
		Max. cena	113,00		113,00	113,00	
		Priemer. cena	108,76		103,78	103,92	-0,14
		Priem. očkak. cena	108,76		103,78	103,92	-0,01
	Hov. predné s kosťou	Min. cena	70,00	78,00	68,00	68,00	
		Max. cena	81,00	109,00	109,00	91,00	18,00
		Priemer. cena	75,50	80,10	85,00	80,20	1,33
		Priem. očkak. cena	75,50	80,10	85,00	80,20	
	Hov. plece s kosťou	Min. cena	95,00	*1	92,00	87,00	5,00
		Max. cena	118,00	105,00	118,00	118,00	
		Priemer. cena	110,33	97,33	105,22	106,83	-1,61
		Priem. očkak. cena	110,33	97,33	105,22	106,83	
z kráv	Hov. predné bez kosti (nožina)	Min. cena	127,00	95,00	97,00	95,00	
		Max. cena	155,00	155,00	145,00	155,00	
		Priemer. cena	140,83	127,61	125,49	131,31	-1,48
		Priem. očkak. cena	140,83	127,61	125,49	131,31	
	Hov. zadné zo stehna bez kosti výsek. úpr.	Min. cena	155,00	125,00	148,00	125,00	
		Max. cena	184,00	184,00	175,00	184,00	
		Priemer. cena	167,43	158,14	157,69	161,09	-0,34
		Priem. očkak. cena	167,43	158,14	157,69	161,09	
	Hov. sviečková kuchynská úprava	Min. cena	285,00	250,00	199,00	199,00	
		Max. cena	360,00	362,68	330,56	362,68	2,68
		Priemer. cena	331,71	314,67	281,71	309,36	3,12
		Priem. očkak. cena	331,71	314,67	281,71	309,36	
	Hov. nízka roštenka bez kosti výsek. úpr.	Min. cena	150,00	140,00	150,00	140,00	
		Max. cena	193,00	193,00	167,00	193,00	
		Priemer. cena	171,67	168,64	160,49	166,94	-1,21
		Priem. očkak. cena	171,67	168,64	160,49	166,94	
	Hov. stehno s kosťou (palica)	Min. cena	115,00	100,00	115,00	100,00	-5,00
		Max. cena	154,00	154,00	129,00	154,00	
		Priemer. cena	136,75	125,60	121,33	127,89	-3,76
		Priem. očkak. cena	136,75	125,60	121,33	127,89	
z kráv	Hov. štvrť predná	Min. cena	72,00	64,00		64,00	
		Max. cena	75,00	75,00		75,00	
		Priemer. cena	74,00	72,25		73,13	0,46
		Priem. očkak. cena	74,00	72,25		73,13	
	Hov. štvrť zadná	Min. cena	78,00	84,00		78,00	-6,00
		Max. cena	85,00	85,00		85,00	
		Priemer. cena	82,67	84,75		83,71	-0,96
		Priem. očkak. cena	82,67	84,75		83,71	
	Hov. predné s kosťou	Min. cena	54,95	54,00	*1	54,00	
		Max. cena	62,50	90,00		90,00	27,00
		Priemer. cena	59,49	63,68		62,06	2,74
		Priem. očkak. cena	59,49	63,68		62,06	
	Hov. plece s kosťou	Min. cena	*1	78,00		78,00	-14,00
		Max. cena		94,50		94,50	
		Priemer. cena		89,13		91,81	-1,85
		Priem. očkak. cena		89,13		91,81	
	Hov. predné bez kosti (nožina)	Min. cena	110,52	93,00	*1	93,00	-15,00
		Max. cena	121,50	127,00		127,00	
		Priemer. cena	118,63	114,76		118,13	-0,27
		Priem. očkak. cena	118,63	114,76		118,13	

Oblasti trhu: Zso - západoslovenská oblasť (Bratislavský, Trnavský, Trenčiansky a Nitriansky kraj), Sso – stredoslovenská oblasť (Žilinský a Banskobystrický kraj), Vso - východoslovenská oblasť (Prešovský a Košický kraj), *1) Menej ako 3 údaje

Odbytové ceny spracovateľov mäsa a mäsových výrobkov

Ceny sa zisťovali 2. - 4. 12. 2002 za 48. týždeň

Ceny sú uvádzané v Sk/kg bez DPH

	Názov produktu		Zso	Sso	Vso	SR 48. týž.	SR 46. týž.	Vývoj
z k r á v	Hov. zadné zo stehna bez kosti výsek. úpr.	Min. cena	128,60	120,00	*1	120,00	128,00	-8,00
		Max. cena	150,50	160,00		160,00	160,00	
		Priemer. cena	144,90	143,87		147,92	146,28	1,64
		Priem. očk. cena	144,90	143,87		147,92	146,28	
	Hov. sviečková kuchynská úprava	Min. cena	275,11	240,00	*1	240,00	240,00	
		Max. cena	330,00	370,00		370,00	370,00	
		Priemer. cena	316,28	306,67		297,65	316,37	-18,73
		Priem. očk. cena	316,28	306,67		297,65	316,37	
	Hov. nízka roštenka bez kosti výsek. úpr.	Min. cena	131,71	140,00	*1	131,71	136,50	-4,79
		Max. cena	159,00	165,00		165,00	165,00	
		Priemer. cena	152,18	154,99		147,39	155,11	-7,72
		Priem. očk. cena	152,18	154,99		147,39	155,11	
	Hov. stehno s kosťou (palica)	Min. cena	115,00	80,00		80,00	100,00	-20,00
		Max. cena	126,00	126,00		126,00	126,00	
		Priemer. cena	122,33	112,80		117,57	118,88	-1,31
		Priem. očk. cena	122,33	112,80		117,57	118,88	
Bravč. 1/2 s hlavou, kožou a vn. sadlom	Min. cena	60,00	62,00	68,00	60,00	68,00	-8,00	
	Max. cena	81,00	76,00	72,00	81,00	85,00	-4,00	
	Priemer. cena	68,45	68,56	70,00	69,00	75,11	-6,11	
	Priem. očk. cena	68,45	68,56	68,67	68,56	73,45	-0,44	
Bravč. stehno s kosťou a kolenom	Min. cena	110,00	100,00	125,00	100,00	110,00	-10,00	
	Max. cena	136,00	140,00	145,00	145,00	142,00	3,00	
	Priemer. cena	122,50	118,91	135,00	125,47	129,72	-4,25	
	Priem. očk. cena	122,50	118,91	135,00	125,47	128,37		
Bravč. karé s kosťou	Min. cena	113,07	120,00	119,59	113,07	129,50	-16,43	
	Max. cena	145,00	152,00	143,00	152,00	158,00	-6,00	
	Priemer. cena	128,18	131,58	133,83	131,20	139,94	-8,74	
	Priem. očk. cena	128,18	131,58	131,90	130,56	138,32	-0,64	
Bravč. krkovička s k.	Min. cena	107,23	102,00	102,58	102,00	110,00	-8,00	
	Max. cena	121,00	122,00	122,00	122,00	139,00	-17,00	
	Priemer. cena	111,65	111,19	113,75	112,19	118,77	-6,57	
	Priem. očk. cena	111,65	111,19	110,82	111,22	117,32	-0,98	
Bravč. bôčik s kosťou	Min. cena	71,56	75,00	69,98	69,98	79,00	-9,02	
	Max. cena	95,00	94,00	91,00	95,00	99,00	-4,00	
	Priemer. cena	82,91	82,36	83,70	82,99	89,35	-6,36	
	Priem. očk. cena	82,91	82,36	81,87	82,38	88,13	-0,61	
Br. stehno bez k. pre výsek v úpr. na rezne	Min. cena	118,00	130,00	134,81	118,00	125,03	-7,03	
	Max. cena	172,00	165,00	172,00	172,00	175,00	-3,00	
	Priemer. cena	143,38	148,77	155,16	149,10	156,37	-7,27	
	Priem. očk. cena	143,38	148,77	152,70	148,28	154,66	-0,82	
Bravč. plece bez kosti	Min. cena	113,00	120,00	106,61	106,61	115,72	-9,11	
	Max. cena	152,00	152,00	145,00	152,00	163,00	-11,00	
	Priemer. cena	130,49	133,08	130,05	131,21	141,88	-10,68	
	Priem. očk. cena	130,49	133,08	127,62	130,39	140,12	-0,81	
Špekáčiky	Min. cena	55,00	50,00	51,00	50,00	50,00		
	Max. cena	69,00	62,00	64,00	69,00	69,00		
	Priemer. cena	62,00	55,92	58,53	58,82	59,19	-0,37	
	Priem. očk. cena	62,00	55,92	57,53	58,49	59,15	-0,33	
Párky obyčajné	Min. cena	57,00	50,00	51,00	50,00	50,00		
	Max. cena	69,00	62,00	63,00	69,00	69,00		
	Priemer. cena	61,99	55,90	58,33	58,74	59,21	-0,47	
	Priem. očk. cena	61,99	55,90	57,33	58,41	59,14	-0,33	
Slovenská saláma	Min. cena	59,00	55,00	55,00	55,00	55,00		
	Max. cena	79,00	72,00	69,00	79,00	79,00		
	Priemer. cena	70,60	63,17	61,67	65,14	65,84	-0,69	
	Priem. očk. cena	70,60	63,17	60,33	64,70	65,39	-0,44	

Oblasti trhu: Zso - západoslovenská oblasť (Bratislavský, Trnavský, Trenčiansky a Nitriansky kraj), Sso – stredoslovenská oblasť (Žilinský a Banskobystrický kraj), Vso - východoslovenská oblasť (Prešovský a Košický kraj),

*1) Menej ako 3 údaje

Odbytové ceny spracovateľov mäsa a mäsových výrobkov

Ceny sa zisťovali 2. - 4. 12. 2002 za 48. týždeň

Ceny sú uvádzané v Sk/kg bez DPH

Názov produktu		Zso	Sso	Vso	SR 48. týž.	SR 46. týž.	Vývoj
Šunková saláma	Min. cena	116,87	109,00	118,07	109,00	109,00	
	Max. cena	140,00	130,00	139,00	140,00	140,00	
	Priemer. cena	129,65	118,70	128,61	125,65	127,46	-1,81
	Priem. očk. cena	129,65	118,70	128,01	125,45	127,26	-0,20
Inovecká trvanlivá saláma	Min. cena	93,00	95,00	91,90	91,90	93,48	-1,58
	Max. cena	116,00	103,00	105,00	116,00	116,00	
	Priemer. cena	104,66	99,32	99,12	101,03	101,77	-0,74
	Priem. očk. cena	104,66	99,32	99,16	101,04	101,83	0,01
Čingovská saláma	Min. cena	107,00	99,00	101,55	99,00	83,67	15,33
	Max. cena	132,00	119,00	124,00	132,00	132,00	
	Priemer. cena	119,20	110,24	113,09	114,17	114,27	-0,09
	Priem. očk. cena	119,20	110,24	112,00	113,81	114,24	-0,36
Saláma Nitran	Min. cena	183,00	163,00		163,00	168,00	-5,00
	Max. cena	205,00	205,00		205,00	205,00	
	Priemer. cena	191,35	182,84		187,09	187,77	-0,68
	Priem. očk. cena	191,35	182,84		187,09	188,26	
Oravská údená slanina	Min. cena	115,00	114,00	108,00	108,00	108,00	
	Max. cena	146,28	149,00	151,00	151,00	151,00	
	Priemer. cena	133,54	129,51	125,52	129,52	131,23	-1,70
	Priem. očk. cena	133,54	129,51	125,57	129,54	131,23	0,02
Dusená šunka strojová	Min. cena	138,00	130,00	142,53	130,00	134,00	-4,00
	Max. cena	169,00	178,00	173,00	178,00	178,00	
	Priemer. cena	152,94	151,14	157,28	153,79	155,94	-2,15
	Priem. očk. cena	152,94	151,14	157,36	153,81	155,46	0,03
Sur. výsek. slanina chrbtová bez kože	Min. cena	37,00	30,00	35,00	30,00	28,00	2,00
	Max. cena	47,00	59,00	59,00	59,00	65,00	-6,00
	Priemer. cena	42,04	44,48	43,00	43,17	45,30	-2,13
	Priem. očk. cena	42,04	44,48	43,00	43,17	45,23	
Bravč. masť domáca (kartón)	Min. cena	31,00	30,00	*1	29,00	26,00	3,00
	Max. cena	48,00	50,00		50,00	52,00	-2,00
	Priemer. cena	35,42	38,75		35,56	37,38	-1,83
	Priem. očk. cena	35,42	38,75		35,56	37,38	
Bravč. masť domáca 500g (prepočet na kg)	Min. cena	38,00	32,62		32,62	38,00	-5,38
	Max. cena	55,56	54,00		55,56	66,00	-10,44
	Priemer. cena	47,17	45,65		46,41	51,14	-4,73
	Priem. očk. cena	47,17	45,65		46,41	51,14	
Údená lahôdka z karé	Min. cena	172,00	182,30	159,00	159,00	159,00	
	Max. cena	215,00	207,00	199,00	215,00	215,00	
	Priemer. cena	196,17	195,82	186,18	192,72	194,10	-1,37
	Priem. očk. cena	196,17	195,82	186,18	192,72	194,10	
Údené stehno bez kosti	Min. cena	125,58	140,00	168,00	125,58	149,00	-23,42
	Max. cena	169,00	156,00	179,00	179,00	179,00	
	Priemer. cena	151,23	150,22	174,44	158,63	163,07	-4,44
	Priem. očk. cena	151,23	150,22	174,44	158,63	162,67	
Údené karé s kosťou	Min. cena	125,00	132,00	139,00	125,00	127,89	-2,89
	Max. cena	153,00	151,00	149,00	153,00	153,00	
	Priemer. cena	136,82	141,34	144,19	140,78	142,70	-1,92
	Priem. očk. cena	136,82	141,34	144,19	140,78	142,53	
Údená krkovička s kosťou	Min. cena	103,00	112,00	115,65	103,00	113,71	-10,71
	Max. cena	129,00	130,00	127,00	130,00	136,00	-6,00
	Priemer. cena	116,48	121,26	121,28	119,67	123,45	-3,78
	Priem. očk. cena	116,48	121,26	121,36	119,70	123,25	0,03
Údená rolka z pleca	Min. cena	104,11	115,40	115,30	104,11	115,70	-11,59
	Max. cena	155,00	153,00	149,00	155,00	155,00	
	Priemer. cena	126,26	136,10	136,43	132,93	141,76	-8,83
	Priem. očk. cena	126,26	136,10	129,10	130,49	139,70	-2,44

Oblasti trhu: Zso - západoslovenská oblasť (Bratislavský, Trnavský, Trenčiansky a Nitriansky kraj), Sso - stredoslovenská oblasť (Žilinský a Banskobystrický kraj), Vso - východoslovenská oblasť (Prešovský a Košický kraj), *1) Menej ako 3 údaje

Odbytové ceny spracovateľov mäsa a mäsových výrobkov

Ceny sa zisťovali 2. - 4. 12. 2002 za 48. týždeň

Ceny sú uvádzané v Sk/kg bez DPH

Názov produktu		Zso	Sso	Vso	SR 48. týž.	SR 46. týž.	Vývoj
Údený bok	Min. cena	75,00	82,00	94,00	75,00	86,00	-11,00
	Max. cena	111,00	96,00	106,00	111,00	111,00	
	Priemer. cena	90,99	90,41	100,75	94,05	96,08	-2,03
	Priem. očak. cena	90,99	90,41	100,75	94,05	95,89	
Údená krkovička bez kosti	Min. cena	126,00	129,00	126,45	126,00	127,20	-1,20
	Max. cena	159,00	160,00	159,00	160,00	165,00	-5,00
	Priemer. cena	138,22	140,88	145,36	141,49	150,90	-9,41
	Priem. očak. cena	138,22	140,88	140,86	139,99	148,86	-1,50
Údená rolka zo stehna	Min. cena	114,00	134,00	*1	114,00	146,00	-32,00
	Max. cena	162,00	156,17		178,00	178,00	
	Priemer. cena	143,20	148,72		154,64	161,60	-6,96
		143,20	148,72		154,64	161,26	

Oblasti trhu: Zso - západoslovenská oblasť (Bratislavský, Trnavský, Trenčiansky a Nitriansky kraj), Sso – stredoslovenská oblasť (Žilinský a Banskobystrický kraj), Vso - východoslovenská oblasť (Prešovský a Košický kraj), *1) Menej ako 3 údaje

Vývoj odbytových cien mäsa a mäsových výrobkov

Vývoj cien na trhu s mäsom a mäsovými výrobkami najvýraznejšie ovplyvňuje pád nákupných cien jatočných ošípaných. Odbytové ceny hovädzieho mäsa reagujú na dopyt difereciovane. Ceny mäsa z býkov mali prevažne klesajúcu tendenciu (v priemere -0,5 %), v porovnaní s tým ceny mäsa z kráv sa v priemere zvýšili o 0,3 %. Klesali najmä ceny drahších sortimentov (hov. sviečková z kráv -5,9 %, roštenka bez kosti z kráv -5 %, hovädzie stehno s kosťou z býkov -2,9 %). Naopak, cena lacnejšieho mäsa spevňovala. Cena hovädzieho predného s kosťou z kráv vzrástla o 4,6 % a z býkov posilnila o 1,7 %.

Odbytové ceny bravčového mäsa klesli

v porovnaní so 46. týždňom v priemere o 5,6 percenta. Najvýraznejšie sa znížila cena bravčových polovic (-8,2 %), pleca bez kosti (-7,5 percenta).

V porovnaní s výsekovým mäsom reagovali odbytové ceny mäsových výrobkov na znižovanie nákupných cien ošípaných oveľa miernejšie. Klesli v priemere iba o 0,7 %, pričom sa znižovali ceny najmä bravčovej masti a surovej slaniny. Odbyt údeného mäsa je ešte veľmi pomalý, ale spracovatelia znížili jeho ceny v priemere o 3,9 %. Do Vianočných sviatkov sa očakáva, že odbytové ceny budú naďalej klesať.

ATIS

dokončenie zo str. 1

Dovoz ošípaných sa v porovnaní s predchádzajúcim obdobím výraznejšie nezmenil. Doviezlo sa 3 060 ks ošípaných (-175 ks). Všetky patrili do kategórie nad 50 kg a pochádzali z ČR. Priemerná colná hodnota sa pohybovala na úrovni 43,- Sk/kg. Dovoz ošípaných od začiatku roka prekročil 31 tis. ks a do konca roka je predpoklad, že dosiahne 35 tis. ks. Očakáva sa, že tohtoročné dovozy ošípaných zhoršia saldo zahranično-obchodnej bilancie s agrokomoditami o viac ako 200 mil. Sk

Dovoz bravčového mäsa sa v porovnaní s obdobím od 5. 11. do 18. 11. 2002 zvýšil o 301 t. Za dva týždne sa doviezlo 1061 t bravčového mäsa, z toho 978 t z ČR. Za prvých 11 mesiacov tohto roka sa doviezlo bravčové mäso v hodnote 1,04 mld. Sk. Bravčové mäso

patrí k položkám, ktoré najvýznamnejšie ovplyvňuje celkové saldo zahraničného obchodu s agrokomoditami.

Vývoz hovädzieho dobytká v období od 19. 11. do 2. 12. 2002 sa v porovnaní s predchádzajúcim obdobím nepatrne zvýšil. Exportovalo sa 1 644 ks (+64 ks) hovädzieho dobytká. Opäť sa najviac vyviezlo mladého dobytká, a to 1 067 ks. Teliat s hmotnosťou do 80 kg sa exportovalo 339 ks a teliat v kategórii do 160 ks sa vyviezlo 169 ks. Okrem toho sa vyviezlo 24 jatočných býkov a 45 ostatných býkov. Z celkového vyvezeného množstva sa do ČR vyviezlo iba 24 jatočných býkov.

Export hovädzieho mäsa v uvedenom období dosiahol iba 8,1 t a celý sa realizoval do ČR (0,4 t chladeného a 7,7 mrazeného mäsa). ATIS

Nákupné ceny jatočného HD v SR – klasifikácia EUROP

Sk/kg jat. hm. bez DPH

48. týždeň 2002	E	U	R	O	P	E - P
Býky	-	85,67	77,39	70,03	-	83,21
<i>Vývoj od 46. týždňa</i>		<i>0,53</i>	<i>-2,72</i>	<i>-0,69</i>		<i>2,12</i>
Jalovice	-	76,78	66,99	61,45	-	67,15
<i>Vývoj od 46. týždňa</i>		<i>10,78</i>	<i>3,59</i>	-		<i>1,59</i>
Kravy	-	53,52	51,30	48,55	44,20	50,22
<i>Vývoj od 46. týždňa</i>		<i>-2,87</i>	<i>0,65</i>	<i>6,61</i>	<i>5,80</i>	<i>3,16</i>

Porovnanie nákupných cien jatočných býkov

EUR/100 kg jat. hm. bez DPH

Trieda	Česká republika	Nemecko	Rakúsko	Slovensko
Týždeň	45.-46.	46.	48.	48.
E	211,61		297,00	
U	206,09	263,00	290,00	204,20
R	197,14	225,00	282,00	184,47
O	183,16		259,00	166,92
P	160,01		229,00	
S-P	202,07	254,00	285,00	198,34
<i>Vývoj *</i>	<i>-3,43</i>	<i>3,00</i>	<i>2,00</i>	<i>3,22</i>
SKK/kg	83,99	105,57	119,57	83,21

Prepočet na SKK kurzom NBS k 2. 12. 2002; 1 EUR = 41,953 SKK;

ČR a Nemecko kurzom NBS k 18. 11. 2002, 1 EUR = 41,564SKK

* vývoj = porovnanie so 46. týždňom, Nemecko porovnanie s 45. týždňom,

ČR porovnanie s 40. - 42. týždňom

Porovnanie nákupných cien jatočných ošípaných

EUR/100 kg jat. hm. bez DPH

Trieda	ČR	Nemecko	Maďarsko	Rakúsko	Slovensko
Týždeň	45.-46.	48.	48.	48.	48.
S	134,00		151,04	130,00	140,61
E	130,82	125,00	150,88	121,00	139,11
U	122,65	113,00	145,83	102,00	139,08
R	113,70		119,13	87,00	112,51
O	100,37		111,47	94,00	107,83
P	80,75		108,02	77,00	99,13
S-P	124,07	120,00	144,16	123,00	130,03
<i>Vývoj *</i>	<i>-16,17</i>	<i>-4,00</i>	<i>0,83</i>	<i>0,00</i>	<i>-12,74</i>
SKK/kg	52,05	50,34	60,48	51,60	54,55

Prepočet na SKK kurzom NBS k 2. 12. 2002; 1 EUR = 41,953 SKK;

* vývoj = porovnanie so 46. týždňom okrem: ČR (porovnanie s 43.-44. týždňom)

Vydavateľ:
VÚEPP - ATIS
Trenčianska 55
824 80 Bratislava
ISSN 1335-2970

Redakcia:
Ing. Ladislav Hána
Ing. Dalibor Bara
Telef.: 02 / 58 243 263
Fax: 02 / 5341 81 51
e-mail: atis@vuepp.sk

©Rozmnožovanie a využívanie informácií je možné len po písomnej dohode s ATIS.
Všetky trhové informácie sú spracované s najväčšou starostlivosťou. Informácie obsiahnuté v tomto materiáli sa zakladajú na informačných zdrojoch, o ktorých sme

presvedčení, že sú hodnoverné. Za správnosť a úplnosť uvádzaných informácií sa VÚEPP – ATIS nezaručuje, ako aj nezodpovedá za žiadne škody vzniknuté na základe ich využívania.

Nákupné ceny dobytka a ošípaných od producentů v ČR k 13. 11. 2002 v Kč/kg j. hm. bez DPH

Druh	Položka	Středné Čechy	Severo- východ	Severo- západ	Juho- západ	Juho- východ	Středná Morava	Ostravsko	ČR
Býky S E U R	Min. cena	62,30	59,70	60,09	57,39	60,37	60,24	60,97	57,39
	Max. cena	65,86	65,18	63,37	63,41	65,03	64,00	65,86	65,86
	Priem. cena	63,36	61,86	62,08	61,03	62,50	61,96	61,86	61,86
	Vývoj od 27. 10.	0,71	-1,48	-0,75	-1,41	-0,82	-1,55	-2,40	-1,19
Jalovice S E U R	Min. cena	46,30	46,25	46,25	45,22	47,73	44,12	46,81	44,12
	Max. cena	53,65	55,10	48,52	54,00	55,50	56,00	50,98	56,00
	Priem. cena	48,34	51,24	46,98	49,88	51,02	49,41	48,00	49,66
	Vývoj od 27. 10.	-3,12	-1,32	-3,37	-2,30	-0,29	-4,27	-3,46	-2,23
Kravy tr. A E U R	Min. cena	30,40	34,86	40,16	25,12	30,08	32,12	43,41	25,12
	Max. cena	41,80	50,78	42,31	47,00	47,50	46,00	43,62	50,78
	Priem. cena	39,79	40,49	41,05	41,78	39,03	40,34	43,47	40,80
	Vývoj od 27. 10.	-4,01	-1,70	-2,43	-1,46	-3,98	-2,83	-1,41	-2,36
Ošípané S E U	Min. cena	36,90	34,44	36,81	36,90	35,14	36,35	38,30	34,44
	Max. cena	42,80	40,91	40,00	40,60	40,59	39,00	40,19	42,80
	Priem. cena	38,02	38,02	37,85	38,31	37,52	37,82	39,14	38,05
	Vývoj od 27. 10.	-6,06	-6,05	-7,03	-6,15	-5,39	-6,72	-5,54	-6,00

Zdroj: SZIF - BIC

Ceny – nákupná cena jatočných býkov v triedach SEUR sa k 13. 11. 2002 pohybovala v rozpätí od 57,39 do 65,86 Kč/kg j. hm. Priemerná nákupná cena dosiahla 61,86 Kč/kg (34,76 Kč/kg ž. hm.), čo pri prepočte predstavuje cenu približne 46,93 Sk/kg ž. hm. Priemerná NC jalovic tried SEUR klesla o 2,23 Kč na 49,66 Kč/kg j. hm. a NC kráv tried EUR oslabilo o 2,36 Kč/kg j. hm. Nákupná cena jatočných ošípaných – priemer tried SEU padla z 44,05 Kč/kg j. hm. na 38,05 Kč/kg j. hm.

Hovädzie mäso – priemerná odbytová cena hovädzieho výsekového mäsa mierne vzrástla oproti minulému sledovanému obdobiu o 0,4 %, najviac sa zvýšila cena hovädzieho predného bez kosti na 92,31 Kč/kg.

Bravčové mäso – priemerná odbytová cena bravčového výsekového reagovala na prudký pokles nákupných cien a znížila sa o 4,8 % na 61,01 Kč/kg. Znížili sa všetky priemerné ceny sledovaných druhov mäsa.

Zahraničný obchod – V období od 19. 10. do 17. 11. 2002 sa do ČR **doviezlo** 37,3 t hovädzieho dobytka zo SR a z Nemecka, ošípané sa v tomto období nedoviezli žiadne. Import chladeného hovädzieho mäsa sa realizoval v objeme 21,2 t. Bravčového mäsa sa doviezlo 2 016,5 t, hlavne z Nemecka, Španielska a Maďarska.

Z ČR sa v sledovanom období **vyviezlo** 1 298,9 t hovädzieho dobytka najmä do Talianska, Nemecka a Maďarska. Do SR sa exportovalo 563,6 t ošípaných. Hovädzieho mäsa sa vyviezlo 98,6 t, z toho do SR 91,8 t. Bravčového mäsa sa v tomto období vyviezlo 1 481,6 t, hlavným odberateľom bolo Slovensko (1 177,3 t) a Maďarsko (279,3 t).

Priemerné odbytové ceny vybraných druhov mäsa v ČR k 13. 11. 2002 v Kč/kg bez DPH

Názov produktu	Středné Čechy	Severo- východ	Severo- západ	Juho- západ	Juho- východ	Středná Morava	Ostravsko	ČR
Hov. štvrť predná	*	74,78	59,98	64,53	67,14	91,14	*	66,50
Vývoj od 27. 10.	-	0,46	-0,83	-0,52	0,54	18,93	-	-0,30
Hov. štvrť zadná	*	84,75	77,83	70,42	73,84	83,55	*	76,38
Vývoj od 27. 10.	-	-0,46	1,67	1,10	-1,11	7,50	-	0,64
Hov. predné bez kosti	85,40	92,82	92,79	87,61	96,74	101,29	97,16	92,31
Vývoj od 27. 10.	-4,23	0,96	-1,34	0,94	1,25	8,65	0,32	0,82
Hov. zadné bez kosti	98,95	118,80	113,96	107,41	117,45	121,16	111,36	112,86
Vývoj od 27. 10.	-3,65	1,79	1,38	-2,14	-0,77	16,16	-2,34	0,70
Hov. predné s kosťou	50,70	51,64	55,16	53,03	60,46	63,23	57,43	55,12
Vývoj od 27. 10.	0,62	-0,01	0,56	0,27	0,80	0,22	-0,88	0,29
Hov. sviečková	266,32	293,17	295,18	284,61	263,41	288,16	260,10	282,28
Vývoj od 27. 10.	0,57	-13,65	0,68	-4,47	0,78	-7,68	-7,43	-4,71
Nízka roštenka	119,34	136,32	129,73	127,10	131,50	132,15	134,92	130,29
Vývoj od 27. 10.	-2,75	0,34	-1,53	-2,18	1,06	-3,14	0,01	-1,09

Zdroj: SZIF - BIC

* menej ako 3 údaje

Kurz NBS 13. 11. 2002 1 CZK = 1,350 SKK

Středné Čechy - Praha, Stredočeský kraj, Severovýchod – Liberecký, Královohradecký, Pardubický kraj, Severozápad – Ústecký, Karlovarský kraj,

Juhozápad – Plzeňský, Budejovický kraj, Juhovýchod – Jihlavský, Brněnský kraj, Středná Morava – Olomoucký, Zlínský kraj, Ostravsko – Ostravský kraj

Priemerné odbytové ceny vybraných druhov mäsa v ČR k 13. 11. 2002 v Kč/kg bez DPH

Názov produktu	Stredné Čechy	Severo-východ	Severo-západ	Juho-západ	Juho-východ	Stredná Morava	Ostravsko	ČR
Bravč. 1/2 s hl. a sadlom <i>Vývoj od 27. 10.</i>	43,75 -7,00	46,75 -6,20	43,97 -6,77	49,74 -3,28	45,87 -3,01	52,66 2,11	46,04 -3,73	47,02 -3,84
Bravč. 1/2 s hl. bez sadla <i>Vývoj od 27. 10.</i>	* -	* -	56,42 -	55,43 -3,46	57,29 -0,61	* -	* -	57,02 -2,02
Bravč. 1/2 bez hl. (kostry) <i>Vývoj od 27. 10.</i>	* -	57,88 -8,61	* -	57,74 -3,21	58,51 -1,78	57,00 -1,38	57,60 -2,75	57,68 -3,88
Bravčový predok <i>Vývoj od 27. 10.</i>	54,49 -5,59	57,94 -5,56	55,18 -4,14	56,64 -4,49	53,92 -3,55	62,29 -4,61	52,96 -6,59	56,12 -4,76
Bravčové stehno s kosťou <i>Vývoj od 27. 10.</i>	65,87 -4,19	69,86 -6,22	72,94 -3,39	73,12 -3,11	73,68 -2,89	86,30 -2,32	* -	73,55 -3,56
Bravčové karé <i>Vývoj od 27. 10.</i>	82,73 -2,11	97,96 -1,75	101,06 8,98	86,48 -3,38	84,98 -3,58	108,80 0,83	93,97 -0,93	91,82 -1,13
Bravčová krkovička <i>Vývoj od 27. 10.</i>	70,65 -5,81	82,59 -3,83	78,31 -6,60	77,90 -3,10	77,22 -2,66	97,56 -1,54	83,80 -0,90	80,30 -3,35
Bravčový bôčik <i>Vývoj od 27. 10.</i>	54,43 -1,50	53,55 -4,01	53,62 -3,91	51,62 -3,28	51,94 -3,49	63,60 -0,02	57,36 3,42	54,45 -2,17
Bravčové stehno bez kosti <i>Vývoj od 27. 10.</i>	87,88 -1,09	101,95 -3,18	104,17 3,68	95,06 -5,02	96,97 -0,62	116,20 -0,50	102,11 3,32	100,18 -0,94
Bravčové plece bez kosti <i>Vývoj od 27. 10.</i>	90,43 3,05	97,93 -1,31	102,53 0,31	92,57 -4,94	81,84 -4,38	110,39 2,63	100,06 -0,08	94,09 -1,47
Špekáčky <i>Vývoj od 27. 10.</i>	42,52 4,51	47,25 3,20	42,22 1,62	41,37 -0,08	41,00 -0,24	45,46 1,06	55,37 -1,05	43,79 0,71
Jemné párky <i>Vývoj od 27. 10.</i>	54,36 -3,26	52,35 0,09	50,60 -2,59	55,18 2,06	47,05 -1,99	46,69 -5,23	53,40 1,30	50,49 -1,22
Párky obyčajné <i>Vývoj od 27. 10.</i>	42,09 -0,12	41,63 0,07	45,97 0,58	39,31 -1,53	36,82 -0,15	45,06 1,16	36,56 2,34	40,12 0,04
Slovenská saláma <i>Vývoj od 27. 10.</i>	41,68 0,12	42,41 -0,12	45,07 -0,98	42,70 -1,09	39,60 1,14	42,44 -0,63	35,87 2,17	41,21 0,14
Gothajská saláma <i>Vývoj od 27. 10.</i>	51,17 -7,49	55,37 0,34	43,08 -2,17	49,61 4,54	65,00 -1,38	52,16 -0,26	53,10 1,27	55,21 0,21
Šunková saláma <i>Vývoj od 27. 10.</i>	82,45 -5,57	99,42 0,09	84,13 -5,15	89,51 2,38	82,75 -0,51	91,75 5,67	91,43 -3,01	88,42 0,27
Turistická trvanlivá saláma <i>Vývoj od 27. 10.</i>	86,34 -2,92	94,79 -0,21	83,73 1,09	92,79 0,62	92,98 0,03	87,98 -6,86	81,20 0,80	89,59 -0,50
Vysočina <i>Vývoj od 27. 10.</i>	85,16 -2,94	97,51 0,60	79,84 -0,04	92,80 1,21	97,06 1,73	100,11 2,90	92,49 0,03	94,28 1,14
Selská saláma <i>Vývoj od 27. 10.</i>	84,42 0,39	90,49 -0,49	81,44 -0,55	83,71 0,99	95,46 2,94	92,75 -1,85	87,26 -1,28	89,29 0,63
Poličan <i>Vývoj od 27. 10.</i>	136,89 -3,84	138,43 1,09	144,01 -2,51	132,96 -1,35	150,99 2,31	136,64 0,06	119,03 -3,27	139,71 -0,05
Debrecínska pečeň <i>Vývoj od 27. 10.</i>	129,27 1,04	147,69 -0,12	122,15 -2,25	142,67 10,23	140,04 -3,31	148,41 5,73	130,87 0,61	140,28 1,62
Anglická slanina <i>Vývoj od 27. 10.</i>	87,98 0,32	95,17 0,73	87,96 -0,90	94,79 -2,23	81,33 -6,08	97,17 1,90	99,12 -1,36	90,52 -2,16
Údená rolka z pleca <i>Vývoj od 27. 10.</i>	92,25 1,87	79,57 1,24	115,00 -20,72	97,33 6,82	106,20 -0,33	92,95 -5,99	100,12 -1,18	99,42 -1,47
Dusená šunka <i>Vývoj od 27. 10.</i>	100,23 -3,27	126,99 0,03	107,58 5,31	116,42 -2,89	117,29 -1,53	130,09 -1,16	112,48 -1,51	118,08 -1,06

Zdroj: SZIF - BIC

* menej ako 3 údaje

Kurz NBS 13. 11. 2002 1 CZK = 1,350 SKK

Odbytové ceny kŕmnych zmesí od výrobcov v SR

Ceny sa zisťovali 25. - 27. 11. 2002

Ceny sú uvádzané v Sk/t bez DPH a bez dopravy

	Názov produktu	Cena	Zso	Sso	Vso	SR spolu		Vývoj v Sk/t
						48. týž.	46. týž.	
KZ pre OŠÍPANÉ	OŠ 02 - Štartér	Min.	9 790	9 780	9 520	9 520	9 520	-11,11
		Max.	9 850	9 850	9 910	9 910	9 910	
		Priem.	9 813	9 810	9 740	9 788	9 799	
	OŠ 03 - pre predvýkrm	Min.	7 360	6 950	6 930	6 930	6 930	
		Max.	7 730	7 350	7 750	7 750	7 750	
		Priem.	7 533	7 200	7 413	7 382	7 382	
	OŠ 06 - pre dokrm	Min.	6 160	6 150	6 330	6 150	6 150	-80,00 -10,00
		Max.	6 630	6 400	6 850	6 850	6 930	
		Priem.	6 390	6 328	6 673	6 464	6 474	
	OŠ 08 - pre prasné prasnice	Min.	5 950	5 450	5 990	5 450	5 450	-12,22
		Max.	6 010	5 970	6 480	6 480	6 480	
		Priem.	5 980	5 840	6 183	6 001	6 013	
	OŠ 09 - pre dojčiace prasnice	Min.	6 450	6 050	6 580	6 050	6 050	
		Max.	6 880	6 750	7 050	7 050	7 050	
		Priem.	6 712	6 565	6 887	6 721	6 721	
KZ pre HOVÄDZÍ DOBYTOK	HD 02 - DKZ pre teľatá - Štartér	Min.	6 490	6 070	6 090	6 070	6 070	-10,00
		Max.	7 690	6 900	7 730	7 730	7 730	
		Priem.	6 927	6 278	6 870	6 691	6 701	
	HD 03, 04 - DKZ pre mladý dobytok	Min.	5 560	5 010	5 630	5 010	5 010	
		Max.	5 950	5 930	5 950	5 950	5 950	
		Priem.	5 773	5 240	5 797	5 603	5 603	
	HD 05 až 09 - DKZ pre výkrm HD	Min.	5 160	4 800	5 180	4 800	4 800	
		Max.	5 610	5 240	5 400	5 610	5 610	
		Priem.	5 323	5 095	5 260	5 226	5 226	
	HD 10 až 14 - DKZ pre dojnice	Min.	5 490	5 300	5 440	5 300	5 300	-5,56
		Max.	6 280	5 360	5 680	6 280	6 280	
		Priem.	5 997	5 345	5 543	5 628	5 634	

Zdroj: ATIS - Správa o trhu s obilninami a zemiakmi č. 24/2002

Oblasti trhu: Zso - západoslovenská oblasť (Bratislavský, Trnavský, Trenčiansky a Nitriansky kraj), Sso – stredoslovenská oblasť (Žilinský a Banskobystrický kraj), Vso - východoslovenská oblasť (Prešovský a Košický kraj)

Odbytové ceny kŕmnych zmesí

V 48. týždni pokračovalo znižovanie **odbytových cien** kŕmnych zmesí (KZ). V sledovanom sortimente KZ klesli priemerné odbytové ceny v rozpätí od 0,1 do 0,2 %. Maximálna cena klesla iba pri KZ OŠ 06 - dokrm pre ošípané o 1,2 %, (-80,- Sk/t). Ostatné maximálne, ako aj minimálne ceny KZ zostali na úrovni predchádzajúceho sledovaného obdobia. Ponuka kŕmnych zmesí je dostatočná, odbyt kŕmnych zmesí je kontinuálny.

KZ pre ošípané: Priemerné ceny kŕmnych zmesí pre ošípané oslabili od 0,1 do 0,2 %. Kŕmne

zmesi OŠ 03 a OŠ 09 ostali na úrovni predchádzajúceho sledovaného obdobia. Minimálne ceny sa nezmenili. Maximálne ceny sa stabilizovali okrem poklesu ceny pri OŠ 06 - dokrm pre ošípané o 1,2 %, resp. od 80,- Sk/t.

KZ pre hovädzí dobytok (HD): Priemerné ceny KZ pre HD sa takmer nezmenili. Nepatrný pokles o 0,1 % sme zaznamenali pri HD 02 (KZ pre teľatá - štartér) a pri HD 10 - 14 (KZ pre dojnice). Minimálne a maximálne ceny sa v porovnaní so 46. týždňom nezmenili.

ATIS

Producent'ské ceny jatočných zvierat v krajinách SVE
v EUR/100 kg ž. hm.

	Bulharsko ⁰⁾		Česká rep. ¹⁾		Rakúsko ²⁾		Nemecko ³⁾		Maďarsko ⁴⁾		Chorvátsko ⁵⁾	
	Cena	Týždeň	Cena	Týždeň	Cena	Týždeň	Cena	Týždeň	Cena	Týždeň	Cena	Týždeň
1. Ošípané	95,37	44.	93,55	48.	99,19	48.	89,84	48.	118,93	48.	146,06	48.
2. Býky	86,19	44.	112,41	48.	159,22	48.	151,99	48.	115,32	48.	202,80	48.
3. Kravy	62,73	44.	65,18	48.	81,86	48.	82,65	48.	77,29	48.	117,35	48.
	Estónsko ⁶⁾		Lotyšsko ⁷⁾		Macedónsko ⁸⁾		Poľsko ⁹⁾		Slovensko ¹⁰⁾		Rusko ¹¹⁾	
	Cena	Týždeň	Cena	Týždeň	Cena	Týždeň	Cena	Týždeň	Cena	Týždeň	Cena	Týždeň
1. Ošípané	142,89	48.	97,53	44.	161,29	37.	77,40	42.	106,54	48.	87,39	44.
2. Býky	162,14	48.	75,50	44.	190,32	37.	67,10	42.	114,53	48.	114,58	44.
3. Kravy	121,40	48.	48,66	44.	116,53	37.	-	-	69,71	48.	72,56	44.

Zdroj: International Data Exchange - ZMP Berlin
Kurz EUR k 2. 12. 2002 1 EUR = 41,953 SKK
Odchýlka od štandardnej špecifikácie
1), 5) a 11) nie je uvedené

- 0) 1. Živá hmotnosť: 100 - 110 kg, výťažnosť: 67 %, prepoč. koef: 1,493; 2. Živá hmotnosť: 300 - 350 kg; výťažnosť: 53 %; prepoč. koef: 1,887; 3. Živá hmotnosť: 600 - 800 kg.
- 2) 1. Jatočná hmotnosť 115,6 kg, tr. S-P prepoč. koef. 1,24; 2. Priemer tr. E-P, prepoč. koef. 1,79; 3. Priemer tr. E-P, prepoč. koef. 2,04;
- 3) 1. Jatočná hmotnosť 93 kg, tr. U, výťažnosť 79,5 %, prepoč. koef. 1,258; 2. Jatočná hmotnosť 356 kg, tr. R3, výťažnosť 57,14 %, prepoč. koef. 1,750; 3. Jatočná hmotnosť 295 kg, tr. O3, prepoč. koef. 1,960;
- 4) 1. Jatočná hmotnosť 50 - 120 kg, tr. S-P; výťažnosť 82,4 %, prepoč. koef. 1,213; 2. a 3. Nákup v živom;

- 6) 1. Jatočná hmotnosť 65-80 kg; výťažnosť 69 %; 2. Jatočná hmotnosť minimálne 195 kg, výťažnosť 51 %; 3. Jatočná hmotnosť minimálne 240 kg, výťažnosť 48 %;
- 7) 1. Živá hmotnosť: 85 - 105 kg, kvalit. tr. I.; 2. kvalita extra, 3. Kvalit. tr. I;
- 8) Veľkoobchodné ceny na trhoch s dobytkom; 1. Jatočná hmotnosť 80-125 kg;
- 9) 1. Živá hmotnosť: 90-125 kg (tr. I), výťažnosť: 77,0 %, prepoč. koef.: 1,298. - 2. Všetok mladý dobytok, nie iba býky! Živá hmotnosť minimálne 400 kg (tr. A), výťažnosť: 52,0 %, prepoč. koef.: 1,924 - 3. neuvádzajú.
- 10) 1. Kvalit. trieda I., výťažnosť 81,3 %, prepoč. koef. 1,23; 2. Kvalit. tr. A, výťažnosť 55,5 %, prepoč. koef. 1,8; 3. Kvalita tr. A, prepoč. koef. 1,92;

Dovoz a vývoz živého dobytká a ošípaných

	Dovoz				Vývoz			
	Počet	Hmotnosť	Priem. hm.	Jedn. cena	Počet	Hmotnosť	Priem. hm.	Jedn. cena
	ks	t	kg/ks	Sk/ks	ks	t	kg/ks	Sk/ks
Hovädzí dobytok								
2001	1 255	547	436,3	33 284	34 144	5 400	158,2	9 905
1. 1. - 18. 11. 02	723	379	524,2	54 716	42 562	9 189	215,9	11 981
19. 11. - 2. 12. 02	0	0	-	-	1 644	286	174,0	11 156
Ošípané								
2001	22 266	2 524	113,3	6 820	0	0	-	-
1. 1. - 18. 11. 02	28 022	2 681	95,7	6 401	0	0	-	-
19. 11. - 2. 12. 02	3 060	344	112,4	4 841	0	0	-	-

Dovoz a vývoz hovädzieho a bravčového mäsa

	Dovoz		Vývoz	
	Hmotnosť	Jedn. cena	Hmotnosť	Jedn. cena
	t	Sk/kg	t	Sk/kg
Hovädzie mäso				
2001	1 599	81,81	65	135,22
1. 1. - 18. 11. 02	653	75,08	1 752	78,55
19. 11. - 2. 12. 02	110	65,71	8	143,00
Bravčové mäso				
2001	12 076	74,10	778	70,42
1. 1. - 18. 11. 02	12 600	76,94	210	99,00
19. 11. - 2. 12. 02	1 061	68,91	0	-

Zdroj: CR SR;
Pozn.: CR SR podľa colných deklarácií spätne aktualizuje údaje v colnej štatistike

Prehľad cien jatočného dobytku v EÚ
*EUR / 100 kg jat. hm., vychl. **

V týždni do:	Hovädzie: priemer všetkých tried*			Býky R3		
	28.11.2002	21.11.2002	29.11.2001	24.11.2002	17.11.2002	25.11.2001
Belgicko	177,712	174,990	140,398	226,080	226,330	209,222
Dánsko	91,957	91,809	87,751	250,587	245,448	226,662
Nemecko	93,290	92,369	82,368	269,650	267,840	225,991
Grécko	199,138	199,933	199,651	360,530	360,520	355,434
Španielsko	146,880	145,565	149,846	286,770	282,360	271,706
Francúzsko	128,363	129,600	124,797	285,000	282,000	249,559
Írsko	108,366	106,074	108,351	225,830	220,000	216,236
Taliansko	72,239	72,055	66,076	301,750	299,130	280,643
Luxembursko	-	-	-	245,000	273,500	253,800
Holandsko	87,449	87,449	87,449	232,170	228,280	176,067
Rakúsko	-	-	-	284,330	285,010	267,073
Portugalsko	164,793	165,913	155,915	323,000	325,000	302,770
Fínsko	-	-	-	285,319	293,044	0,000
Švédsko	-	-	-	244,536	243,090	232,421
Veľká Británia	128,022	127,519	130,426	258,849	256,887	260,174
EÚ, váž. priemer	115,982	115,655	111,325	279,492	276,875	249,480

V týždni do:	Jalovice R3			Kravy O3		
	24.11.2002	17.11.2002	25.11.2001	24.11.2002	17.11.2002	25.11.2001
Belgicko	210,500	210,500	200,298	146,750	146,510	144,522
Dánsko	246,547	241,948	231,768	180,703	181,090	168,485
Nemecko	228,190	228,050	192,246	163,690	161,570	136,515
Grécko	360,360	359,420	0,000	159,360	148,230	186,870
Španielsko	312,350	305,500	323,248	128,450	129,320	138,990
Francúzsko	254,000	256,000	271,512	187,000	192,000	192,086
Írsko	233,320	225,800	228,553	131,830	133,900	165,320
Taliansko	333,500	345,590	336,265	164,640	167,580	159,430
Luxembursko	264,700	284,400	261,600	173,900	175,400	150,400
Holandsko	161,220	0,000	135,227	153,580	152,290	123,428
Rakúsko	236,520	237,090	227,829	163,880	160,570	153,558
Portugalsko	-	-	-	140,000	145,000	140,162
Fínsko	-	249,630	252,114	159,641	163,190	185,511
Švédsko	239,678	238,581	228,261	199,272	197,992	192,848
Veľká Británia	269,114	266,829	273,886	-	-	-
EÚ, váž. priemer	264,088	265,519	258,576	169,045	170,053	158,630

V týždni do:	Ošipané: štandardná kvalita (tr. E)			Jahňatá		
	24.11.2002	17.11.2002	25.11.2001	24.11.2002	17.11.2002	25.11.2001
Belgicko	123,600	123,400	144,770	-	-	-
Dánsko	117,551	117,541	145,913	239,000	238,979	289,324
Nemecko	131,210	131,250	151,859	387,990	387,960	435,447
Grécko	156,743	158,043	180,900	410,644	465,874	443,760
Španielsko	117,610	116,640	138,527	514,227	505,621	636,628
Francúzsko	123,400	123,200	138,088	527,153	518,225	604,615
Írsko	124,610	124,540	134,711	326,724	315,699	454,972
Taliansko	178,440	178,970	173,559	572,899	592,675	330,621
Luxembursko	140,900	139,400	148,191	-	-	-
Holandsko	108,840	108,840	131,360	412,483	411,593	452,166
Rakúsko	128,150	126,540	154,648	440,000	436,000	419,468
Portugalsko	122,000	122,000	145,337	507,835	507,835	545,785
Fínsko	136,303	135,034	164,656	231,756	231,756	204,012
Švédsko	137,558	136,945	154,663	284,501	288,739	215,461
Veľká Británia	143,606	143,679	162,771	359,652	357,000	331,411
EÚ, váž. priemer	127,502	127,264	146,572	430,589	430,688	461,890
= % zo zákl. ceny	84,5	84,3	97,1	89,1	89,4	95,6
Základná cena od : 1. 7. 1995 1. 7. 1994				483,200	482,000	483,200
				150,939		

Zdroj údajov: ZMP Berlín;
** HD priemer všetkých tried cena za 100 kg živěj hmotnosti*
Kurz NBS 28. 10. 2002; 1 EUR = 41,549 SKK

Priemerné NC jatočných jalovíc tr. A

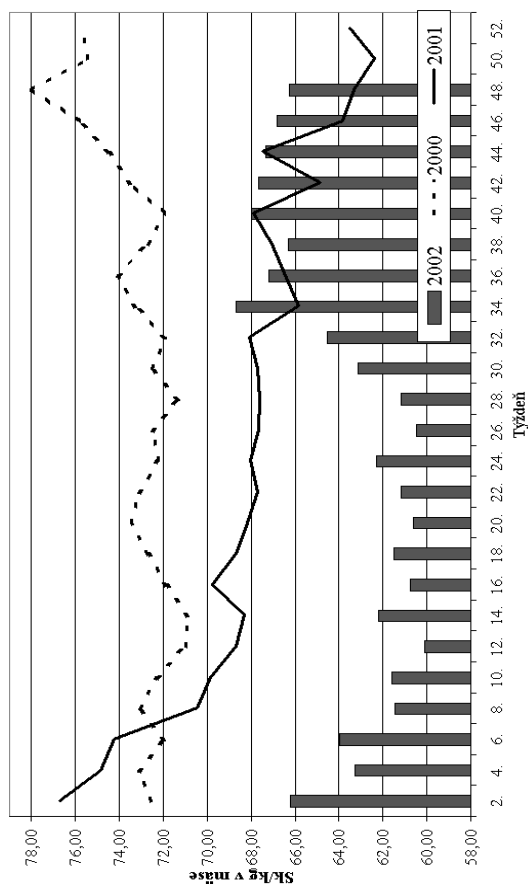

Priemerné NC jatočných kráv tr. A

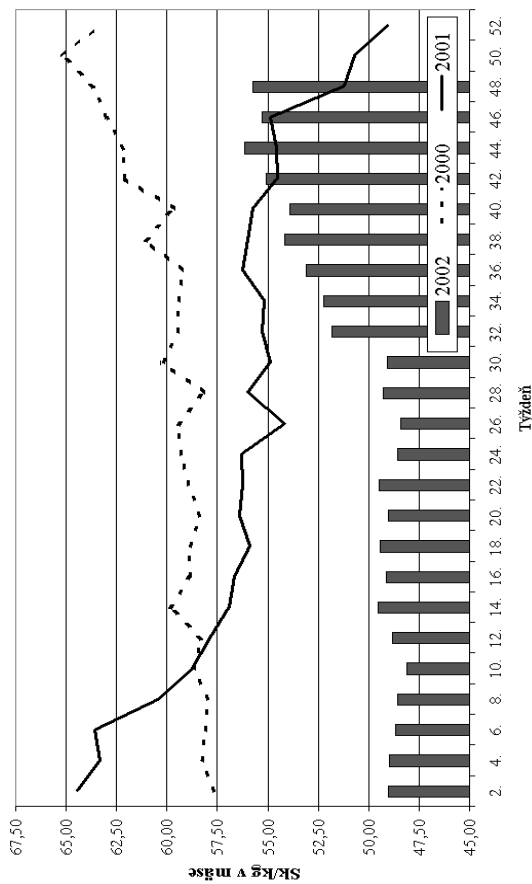

Priemerné NC jatočných býkov tr. A

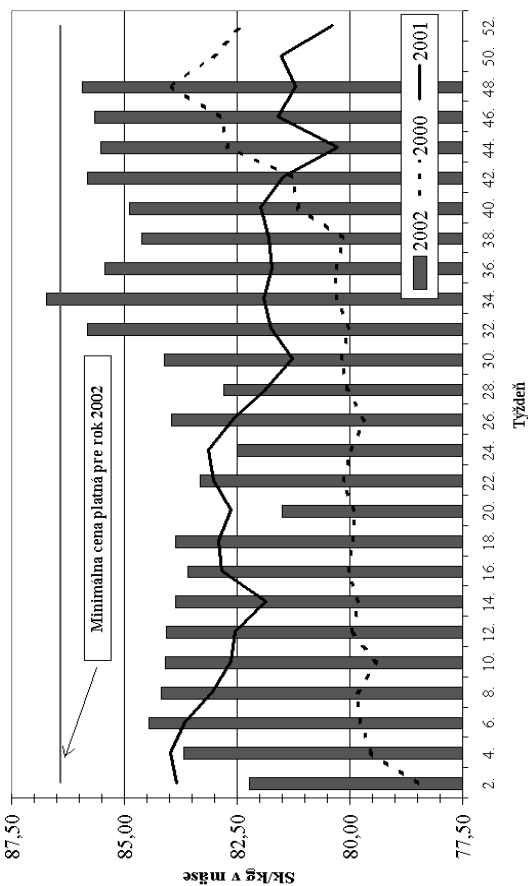

Priemerné NC jatočných ošípaných tr. U

