



Vydavateľ: VÚEPP – ATIS  
Trenčianska 55  
824 80 Bratislava

Telefón: 02 / 58 243 263  
Fax: 02 / 53 418 151  
e-mail: [atis@vuepp.sk](mailto:atis@vuepp.sk)

ATIS na INTERNETE  
<http://www.vuepp.sk/atis>

## V tomto čísle :

1. - Prepad cien ošípaných pokračuje
2. - Nákupné ceny jatočných zvierat
4. - Odbytové ceny spracovateľov mäsa a mäsových výrobkov
6. - Vývoj odbytových cien mäsa a mäsových výrobkov
7. - Zahraničný obchod
8. - Nákupné ceny jatočného HD v SR – klasifikácia EUROP
  - Porovnanie nákupných cien jatočných býkov
  - Porovnanie nákupných cien jatočných ošípaných
9. - *TIS<sup>CR</sup> SZIF*
11. - Odbytové ceny kŕmnych zmesí od výrobcov v SR
12. - Producentské ceny jatočných zvierat v krajinách SVE
  - Zahraničný obchod
13. - Ceny v EÚ
14. - Grafy ATIS

## Vývoj priemerných NC:

<b>Býky A</b>	:	↗
<b>Jalovice A</b>	:	↗
<b>Kravy A</b>	:	↗
<b>Ošípané I</b>	:	↓
<b>Ošípané U</b>	:	↓
<b>Ošípané S-P</b>	:	↓

ISSN 1335-2970



## Prepad cien ošípaných pokračuje

Situácia na trhu s hovädzím dobytkom sa v 50. týždni vyvíjala podľa očakávania. Nákupné ceny (NC) v súvislosti s vyšším dopytom po bravčovom mäse v období pred Vianočnými sviatkami klesli vo všetkých sledovaných kategóriách. Oslabenie NC býkov a jalovic tr. A bolo v absolútnej hodnote takmer zhodné. Cena býkov klesla o 0,36 Sk/kg j. hm. a jalovic o 0,46 Sk/kg j. hm. Výraznejšie sa však znížila priemerná nákupná cena jatočných kráv, a to až o 1,46 Sk/kg j. hm. (-2,6 %). V porovnaní s 50. týždňom minulého roka je priemerná NC v triedach A vyššia pri býkoch o 5 %, jaloviciach o 5,5 % a kravách o 7,1 %. Dopyt po hovädzom dobytku je pomerne vyrovnaný a neočakáva sa žiadna výraznejšia zmena v nákupných cenách.

Opačná situácia je na trhu s jatočnými ošípanými. Ponuka je výrazne vyššia ako dopyt zo strany spracovateľov. Navyše ju zvyšujú dovozy živých ošípaných ako aj bravčového mäsa. Pád nákupných cien ošípaných v 50. týždni bol výraznejší ako v predchádzajúcom období. Priemerná nákupná cena ošípaných tr. I klesla o 11,7 % na 48,17 Sk/kg j. hm. (39,16 Sk/kg ž. hm.). Takmer zhodný bol aj vývoj NC v tr. U (-10,4 %) a priemer za triedy S-P (-11,8 %). Ak si porovnáme vývoj nákupných cien v tomto roku podľa jednotlivých tried (I. tr. s triedami U a S-P spolu, pozri graf na str. 14) zistíme, že administratívne stanovenie minimálnej ceny sa minulo účinku a priemerná cena platená chovateľom za ošípané odráža vývoj situácie na trhu, ktorý je stále viac a viac ovplyvňovaný situáciou na zahraničných trhoch. Zdá sa, že na tento vývoj nie je pripravená podnikateľská sféra, ale ani štátna správa na rozdiel od EÚ, kde riadiaci výbor pre ošípané od 9. 12. 2002 rozhodol o podpore skladovania bravčového mäsa. Prebytky z EÚ sa totiž stále ťažšie umiestňujú na ruskom trhu, kde sa v I. polroku 2002 v porovnaní s I. polrokom minulého roka zvýšili počty ošípaných o 5,5 %.

V porovnaní s rovnakým obdobím minulého roka sú priemerné NC ošípaných o štvrtinu nižšie (v tr. I o 25,6 % a priemer za tr. S-P o 23,3 %). Pád nákupnej ceny sa bez účinnej pomoci štátu nezastaví. Očakáva sa, že v januári 2003 sa začnú ošípané nakupovať za 34,- až 36,- Sk/kg živej hmotnosti.

**Prijemné vianočné sviatky, veľa zdravia, šťastia  
a úspešný nový rok Vám želá**

*kolektív pracovníkov ATIS*

## Nákupné ceny jatočných zvierat

Ceny sa zisťovali 16. - 19. 12. 2002 za 50. týždeň

Ceny sú uvádzané v Sk/kg v **jat. hm.** bez DPH

Názov produktu		Zso	Sso	Vso	SR 50. týž.	SR 48. týž.	Vývoj	Prepočet na ž. hm.
Jat. býky A1	Počet	123	124	69	316	285	31	x
	Priem. poráž. hm. *2)	563,7	588,1	506,2	560,7	536,9	23,8	x
	Min. cena	82,80	85,00	76,50	76,50	82,46	-5,96	42,50
	Max. cena	86,40	86,40	86,40	86,40	86,40		48,00
	<b>Priemer. cena</b>	<b>85,93</b>	<b>86,16</b>	<b>83,88</b>	<b>85,57</b>	<b>85,94</b>	<b>-0,36</b>	<b>47,54</b>
	Priem. očk. cena	85,81	86,37	83,86	85,60	85,93	0,03	47,56
Jat. býky B1	Počet	26	*1	15	45	88	-43	x
	Priem. poráž. hm. *2)	498,5		342,0	441,1	434,6	6,5	x
	Min. cena	61,20		73,00	61,20	73,00	-11,80	34,00
	Max. cena	84,60		82,80	84,60	81,00	3,60	47,00
	<b>Priemer. cena</b>	<b>78,51</b>		<b>74,48</b>	<b>77,47</b>	<b>78,55</b>	<b>-1,08</b>	<b>43,04</b>
	Priem. očk. cena	78,51		74,33	77,42	78,55	-0,05	43,01
Jat. býky spolu *3)	Počet	156	128	84	368	393	-25	x
	Priem. poráž. hm. *2)	538,2	583,5	477,5	540,1	501,0	39,1	x
	Min. cena	68,32	85,00	75,93	68,32	75,95	-7,63	37,96
	Max. cena	85,65	86,23	84,86	86,23	86,40	-0,17	47,91
	<b>Priemer. cena</b>	<b>83,33</b>	<b>86,05</b>	<b>82,31</b>	<b>84,05</b>	<b>83,98</b>	<b>0,06</b>	<b>46,69</b>
	Priem. očk. cena	83,33	86,25	82,26	84,11	83,98	0,06	46,73
Jat. jalovice A1	Počet	*1	*1	14	30	60	-30	x
	Priem. poráž. hm. *2)			416,4	434,8	527,6	-92,8	x
	Min. cena			63,36	63,36	59,52	3,84	33,00
	Max. cena			64,80	67,83	69,34	-1,51	35,33
	<b>Priemer. cena</b>			<b>64,65</b>	<b>65,81</b>	<b>66,28</b>	<b>-0,46</b>	<b>34,28</b>
	Priem. očk. cena			64,62	65,80	66,27	-0,01	34,27
Jat. jalovice B1	Počet	*1	5	*1	22	15	7	x
	Priem. poráž. hm. *2)		393,2		374,0	373,3	0,6	x
	Min. cena		53,76		53,76	61,45	-7,69	28,00
	Max. cena		65,14		65,14	69,12	-3,98	33,93
	<b>Priemer. cena</b>		<b>60,62</b>		<b>60,67</b>	<b>65,87</b>	<b>-5,20</b>	<b>31,60</b>
	Priem. očk. cena		60,62		61,00	65,87	0,33	31,77
Jat. jalovice Spolu *3)	Počet	*1	22	22	54	78	-24	x
	Priem. poráž. hm. *2)		435,1	392,4	411,9	496,3	-84,4	x
	Min. cena		57,60	55,80	55,80	59,52	-3,72	29,06
	Max. cena		66,74	64,70	66,74	69,12	-2,38	34,76
	<b>Priemer. cena</b>		<b>64,99</b>	<b>63,01</b>	<b>63,56</b>	<b>65,98</b>	<b>-2,43</b>	<b>33,10</b>
	Priem. očk. cena		64,99	63,32	63,68	65,98	0,13	33,17
Jat. kravy A1	Počet	57	127	86	270	254	16	x
	Priem. poráž. hm. *2)	524,5	572,5	526,3	547,7	546,9	0,7	x
	Min. cena	53,76	51,84	48,00	48,00	51,80	-3,80	25,00
	Max. cena	55,68	58,92	55,70	58,92	57,66	1,26	30,69
	<b>Priemer. cena</b>	<b>55,14</b>	<b>56,01</b>	<b>51,16</b>	<b>54,28</b>	<b>55,75</b>	<b>-1,46</b>	<b>28,27</b>
	Priem. očk. cena	55,14	56,01	52,46	54,69	55,48	0,41	28,49
Jat. kravy B1	Počet	19	39	14	72	110	-38	x
	Priem. poráž. hm. *2)	480,7	512,8	408,3	484,0	470,3	13,7	x
	Min. cena	51,84	46,08	48,00	46,08	46,08		24,00
	Max. cena	51,84	57,00	50,00	57,00	54,35	2,65	29,69
	<b>Priemer. cena</b>	<b>51,84</b>	<b>48,29</b>	<b>49,24</b>	<b>49,41</b>	<b>50,76</b>	<b>-1,35</b>	<b>25,73</b>
	Priem. očk. cena	51,84	48,29	49,04	49,37	50,51	-0,04	25,71
Jat. kravy spolu *3)	Počet	89	191	109	389	436	-47	x
	Priem. poráž. hm. *2)	502,1	534,0	498,3	516,7	511,6	5,1	x
	Min. cena	49,40	46,08	48,00	46,08	47,34	-1,26	24,00
	Max. cena	53,87	54,93	54,47	54,93	56,87	-1,94	28,61
	<b>Priemer. cena</b>	<b>53,50</b>	<b>53,50</b>	<b>50,55</b>	<b>52,67</b>	<b>53,53</b>	<b>-0,86</b>	<b>27,43</b>
	Priem. očk. cena	53,50	53,50	51,54	52,95	53,29	0,28	27,58

Oblasti trhu: Zso - západoslovenská oblasť (Bratislavský, Trnavský, Trenčiansky a Nitriansky kraj), Sso - stredoslovenská oblasť (Žilinský a Banskobystrický kraj), Vso - východoslovenská oblasť (Prešovský a Košický kraj).

V triedach A1, B1 sú započítavané údaje hlásené od respondentov používajúcich starší systém klasifikácie jatočných zvierat.

\*1) - Neuvedené (menej ako 3 údaje)

\*2) - Priemerná porážková hmotnosť = kg ž. hm./ks.

\*3) - Minimálne a maximálne ceny za kategóriu zvierat spolu sú minimálne a maximálne nákupné ceny zistené za kategóriu spolu, nie minimálne a maximálne ceny zistené za jednotlivé akostné triedy.

Vývoj priemernej očakávanej ceny je rozdiel priemernej očakávanej ceny a ceny zistenej v aktuálnom týždni. Vývoj ostatných ukazovateľov je rozdiel v hodnotách pred dvoma týždňami a zistenou hodnotou v aktuálnom týždni.

## Nákupné ceny jatočných zvierat

Ceny sa zisťovali 16. - 19. 12. 2002 za 50. týždeň

Ceny sú uvádzané v Sk/kg v **jat. hm.** bez DPH

Ceny sa zisťovali 16. 11. 1971, 12. 2002 za 50. týždeň								Ceny sa aktualizujú v SRORG v júli, auguste a septembri	Ceny bez DPH
Názov produktu		Zso	Sso	Vso	SR 50. týž.	SR 48. týž.	Vývoj	Prepočet na ž. hm.	
Jatočné teľatá	Priemer. cena			*1	*1	*1			
Jat. ošípané I.	Počet	*1	1 186	*1	1 783	1 438	345	x	
	Priem. poráž. hm. *2)		120,1		119,2	116,0	3,1	x	
	Min. cena		45,07		44,90	50,50	-5,60	36,50	
	Max. cena		52,89		52,89	58,50	-5,61	43,00	
	Priemer. cena		47,33		48,17	54,57	-6,40	39,16	
	Priem. očk. cena		46,40		47,29	51,50	-0,88	38,45	
Prasnice	Počet	97	113	23	233	417	-184	x	
(vrátane nákupu podľa SEUROP)	Priem. poráž. hm. *2)	207,7	222,6	206,2	214,8	210,5	4,3	x	
	Min. cena	35,27	39,36	34,66	34,66	33,22	1,44	28,18	
	Max. cena	41,80	40,59	39,87	41,80	46,70	-4,90	33,98	
	Priemer. cena	39,95	40,14	36,10	39,66	41,97	-2,31	32,24	
	Priem. očk. cena	39,73	40,14	34,70	39,43	40,38	-0,23	32,06	
Jat. ošípané spolu	Počet	*1	1 305	*1	1 973	1 807	166	x	
*3)	Priem. poráž. hm. *2)		129,0		126,2	131,8	-5,6	x	
	Min. cena		42,18		42,18	34,70	7,48	34,29	
	Max. cena		52,89		52,89	57,96	-5,07	43,00	
	Priemer. cena		46,34		47,22	51,44	-4,22	38,39	
	Priem. očk. cena		45,50		46,40	48,68	-0,81	37,73	
SEUROP:									
Jat. ošípané S	Počet	139	*1	176	504	796	-292	x	
	Priem. poráž. hm. *2)	94,9		105,8	102,5	104,5	-2,0	x	
	Min. cena	59,00		52,66	45,07	54,12	-9,05	36,64	
	Max. cena	60,27		59,04	60,27	61,50	-1,23	49,00	
	Priemer. cena	59,91		53,12	51,98	58,99	-7,01	42,26	
	Priem. očk. cena	59,91		51,62	51,15	58,76	-0,82	41,59	
Jat. ošípané E	Počet	613	*1	875	2 170	3 085	-915	x	
	Priem. poráž. hm. *2)	108,0		107,3	108,5	107,1	1,4	x	
	Min. cena	59,00		51,61	45,07	54,12	-9,05	36,64	
	Max. cena	59,66		59,04	59,66	60,27	-0,61	48,50	
	Priemer. cena	59,22		55,05	53,09	58,36	-5,27	43,16	
	Priem. očk. cena	59,22		54,39	52,57	58,10	-0,52	42,74	
Jat. ošípané U	Počet	1 529	*1	1 138	4 822	4 246	576	x	
	Priem. poráž. hm. *2)	106,9		112,3	110,8	110,2	0,6	x	
	Min. cena	59,00		50,13	45,07	54,12	-9,05	36,64	
	Max. cena	59,05		59,04	59,05	59,04	0,01	48,01	
	Priemer. cena	59,04		55,38	52,28	58,35	-6,07	42,51	
	Priem. očk. cena	59,04		54,95	51,95	58,09	-0,33	42,24	
Jat. ošípané R	Počet	2 471	*1	436	5 562	3 212	2 350	x	
	Priem. poráž. hm. *2)	109,7		116,8	113,3	112,6	0,7	x	
	Min. cena	39,77		20,00	20,00	22,89	-2,89	16,26	
	Max. cena	47,97		52,90	52,90	55,43	-2,53	43,01	
	Priemer. cena	43,00		32,65	44,31	47,20	-2,89	36,03	
	Priem. očk. cena	40,57		32,22	43,10	40,19	-1,21	35,04	
Jat. ošípané O	Počet	848	*1	89	1 032	562	470	x	
	Priem. poráž. hm. *2)	113,9		117,6	114,8	117,3	-2,5	x	
	Min. cena	36,77		19,99	19,99	23,84	-3,85	16,25	
	Max. cena	47,36		49,51	49,51	54,12	-4,61	40,25	
	Priemer. cena	41,59		20,92	40,13	45,24	-5,11	32,63	
	Priem. očk. cena	39,88		20,83	38,64	38,89	-1,49	31,41	
Jat. ošípané P	Priemer. cena	33,97	*1	*1	33,14	41,59	-8,45	26,94	
Jat. ošípané S-P*3)	Počet	5 684	*1	2 723	14 192	11 966	2 226	x	
	Priem. poráž. hm. *2)	109,1		110,8	111,4	110,0	1,4	x	
	Min. cena	47,40		47,95	45,07	51,53	-6,46	36,64	
	Max. cena	53,84		55,72	55,72	58,01	-2,29	45,30	
	Priemer. cena	48,94		50,04	48,14	54,55	-6,42	39,14	
	Priem. očk. cena	47,58		49,48	47,49	52,09	-0,65	38,61	
Jat. ošípané T	Priemer. cena	38,73	*1	39,64	41,22	46,30	-5,07	33,51	
Jat. jahňatá	Priemer. cena		*1	*1	188,75	*1	*1	89,88	

Vysvetlivky - pozri str. 2. Orientačné prepočit. koef.: býky 1,80; jalovice a kravy 1,92; ošípané 1,23; ovce 2,23; jahňatá 2,1;

## Odbytové ceny spracovateľov mäsa a mäsových výrobkov

Ceny sa zisťovali 16. - 19. 12. 2002 za 50. týždeň

Ceny sú uvádzané v Sk/kg bez DPH

	Názov produktu		Zso	Sso	Vso	SR 50. týž.	SR 48. týž.	Vývoj
z býkov a jalovíc	Hov. štvrť predná	Min. cena	*1	84,00	*1	84,00	82,59	1,41
		Max. cena		104,50		104,50	104,50	
		Priemer. cena		97,13		95,82	94,47	1,35
		Priem. očk. cena		97,13		95,71	94,47	-0,11
	Hov. štvrť zadná	Min. cena	105,28	104,00	*1	87,46	88,84	-1,38
		Max. cena	113,00	113,00		113,00	113,00	
		Priemer. cena	108,76	109,67		103,55	103,78	-0,23
		Priem. očk. cena	108,76	109,67		103,48	103,78	-0,08
	Hov. predné s kosťou	Min. cena	70,00	66,85	78,00	66,85	68,00	-1,15
		Max. cena	81,00	109,00	91,00	109,00	109,00	
Priemer. cena		75,50	79,57	85,00	80,02	80,20	-0,18	
Priem. očk. cena		75,50	79,57	85,00	80,02	80,20		
Hov. plece s kosťou	Min. cena	95,00	*1	92,00	92,00	92,00		
	Max. cena	118,00		105,00	118,00	118,00		
	Priemer. cena	110,33		97,33	105,22	105,22		
	Priem. očk. cena	110,33		97,33	105,22	105,22		
Hov. predné bez kosti (nožina)	Min. cena	127,00	105,00	97,00	97,00	95,00	2,00	
	Max. cena	155,00	155,00	145,00	155,00	155,00		
	Priemer. cena	140,83	131,85	125,25	132,64	131,31	1,33	
	Priem. očk. cena	140,83	131,85	125,25	132,64	131,31		
Hov. zadné zo stehna bez kosti výsek. úpr.	Min. cena	153,32	135,00	142,00	135,00	125,00	10,00	
	Max. cena	184,00	184,00	175,00	184,00	184,00		
	Priemer. cena	167,15	164,02	155,46	162,21	161,09	1,12	
	Priem. očk. cena	167,15	164,02	155,46	162,21	161,09		
Hov. sviečková kuchynská úprava	Min. cena	285,00	260,00	199,00	199,00	199,00		
	Max. cena	360,00	360,00	329,00	360,00	362,68	-2,68	
	Priemer. cena	331,71	322,65	272,17	308,84	309,36	-0,52	
	Priem. očk. cena	331,71	322,65	272,17	308,84	309,36		
Hov. nízka roštenka bez kosti výsek. úpr.	Min. cena	150,00	140,00	150,00	140,00	140,00		
	Max. cena	193,00	193,00	167,00	193,00	193,00		
	Priemer. cena	171,67	173,03	160,13	168,28	166,94	1,34	
	Priem. očk. cena	171,67	173,03	160,13	168,28	166,94		
Hov. stehno s kosťou (palica)	Min. cena	115,00	100,00	115,00	100,00	100,00		
	Max. cena	154,00	154,00	129,00	154,00	154,00		
	Priemer. cena	136,75	130,75	121,33	129,61	127,89	1,72	
	Priem. očk. cena	136,75	130,75	121,33	129,61	127,89		
z kráv	Hov. štvrť predná	Min. cena	72,00	64,00		64,00	64,00	
		Max. cena	75,00	99,50		99,50	75,00	24,50
		Priemer. cena	74,00	78,38		76,19	73,13	3,06
		Priem. očk. cena	74,00	78,38		76,19	73,13	
	Hov. štvrť zadná	Min. cena	78,00	84,00		78,00	78,00	
		Max. cena	85,00	108,00		108,00	85,00	23,00
		Priemer. cena	82,67	90,50		86,58	83,71	2,88
		Priem. očk. cena	82,67	90,50		86,58	83,71	
	Hov. predné s kosťou	Min. cena	54,95	54,00	*1	54,00	54,00	
		Max. cena	62,50	90,00		90,00	90,00	
		Priemer. cena	59,49	63,57		62,02	62,06	-0,04
		Priem. očk. cena	59,49	63,57		62,02	62,06	
	Hov. plece s kosťou	Min. cena	*1	78,00		78,00	78,00	
		Max. cena		94,50		94,50	94,50	
		Priemer. cena		89,13		91,81	91,81	
		Priem. očk. cena		89,13		91,81	91,81	
Hov. predné bez kosti (nožina)	Min. cena	110,52	93,00	*1	93,00	93,00		
	Max. cena	121,50	127,00		127,00	127,00		
	Priemer. cena	118,63	112,11		117,25	118,13	-0,88	
	Priem. očk. cena	118,63	112,11		117,25	118,13		

Oblasti trhu: Zso - západoslovenská oblasť (Bratislavský, Trnavský, Trenčiansky a Nitriansky kraj), Sso – stredoslovenská oblasť (Žilinský a Banskobystrický kraj), Vso - východoslovenská oblasť (Prešovský a Košický kraj), \*1) Menej ako 3 údaje

## Odbytové ceny spracovateľov mäsa a mäsových výrobkov

Ceny sa zisťovali 16. - 19. 12. 2002 za 50. týždeň

Ceny sú uvádzané v Sk/kg bez DPH

	Názov produktu		Zso	Sso	Vso	SR 50. týž.	SR 48. týž.	Vývoj
z k r á v	Hov. zadné zo stehna bez kosti výsek. úpr.	Min. cena	128,60	120,00	*1	120,00	120,00	5,00 -0,50
		Max. cena	150,50	165,00		165,00	160,00	
		Priemer. cena	144,90	142,37		147,42	147,92	
		Priem. očak. cena	144,90	142,37		147,42	147,92	
	Hov. sviečková kuchynská úprava	Min. cena	275,11	240,00	*1	240,00	240,00	-2,27
		Max. cena	330,00	370,00		370,00	370,00	
		Priemer. cena	316,28	299,86		295,38	297,65	
		Priem. očak. cena	316,28	299,86		295,38	297,65	
	Hov. nízka roštenka bez kosti výsek. úpr.	Min. cena	131,71	140,00	*1	131,71	131,71	-0,55
		Max. cena	159,00	165,00		165,00	165,00	
		Priemer. cena	152,18	153,34		146,84	147,39	
		Priem. očak. cena	152,18	153,34		146,84	147,39	
	Hov. stehno s kosťou (palica)	Min. cena	115,00	80,00		80,00	80,00	-0,65
		Max. cena	126,00	126,00		126,00	126,00	
		Priemer. cena	122,33	111,50		116,92	117,57	
		Priem. očak. cena	122,33	111,50		116,92	117,57	
Bravč. 1/2 s hlavou, kožou a vn. sadlom	Min. cena	54,00	62,00	68,00	54,00	60,00	-6,00 -1,17 -0,25	
	Max. cena	81,00	76,00	70,35	81,00	81,00		
	Priemer. cena	66,45	67,95	69,09	67,83	69,00		
	Priem. očak. cena	66,45	67,95	68,34	67,58	68,56		
Bravč. stehno s kosťou a kolenom	Min. cena	108,00	100,00	119,00	100,00	100,00	-2,69 -0,22	
	Max. cena	136,00	140,00	145,00	145,00	145,00		
	Priemer. cena	119,68	115,67	133,00	122,78	125,47		
	Priem. očak. cena	119,68	115,67	132,33	122,56	125,47		
Bravč. karé s kosťou	Min. cena	113,07	115,00	108,36	108,36	113,07	-4,71 -3,88 -0,13	
	Max. cena	145,00	152,00	135,00	152,00	152,00		
	Priemer. cena	125,04	129,30	127,63	127,32	131,20		
	Priem. očak. cena	125,04	129,30	127,23	127,19	130,56		
Bravč. krkovička s k.	Min. cena	103,00	95,80	96,49	95,80	102,00	-6,20 -3,97 -0,42	
	Max. cena	121,00	122,00	113,00	122,00	122,00		
	Priemer. cena	108,21	108,87	107,59	108,22	112,19		
	Priem. očak. cena	108,21	108,87	106,34	107,81	111,22		
Bravč. bôčik s kosťou	Min. cena	71,00	67,00	68,27	67,00	69,98	-2,98 -1,00 -4,11 -0,24	
	Max. cena	89,00	94,00	85,00	94,00	95,00		
	Priemer. cena	78,91	79,66	78,07	78,88	82,99		
	Priem. očak. cena	78,91	79,66	77,36	78,64	82,38		
Br. stehno bez k. pre výsek v úpr. na rezne	Min. cena	118,59	121,00	108,30	108,30	118,00	-9,70 -5,91 -0,13	
	Max. cena	172,00	165,00	165,00	172,00	172,00		
	Priemer. cena	141,14	144,18	144,25	143,19	149,10		
	Priem. očak. cena	141,14	144,18	143,87	143,06	148,28		
Bravč. plece bez kosti	Min. cena	107,50	114,00	101,79	101,79	106,61	-4,82 -4,06 -0,44	
	Max. cena	152,00	152,00	137,00	152,00	152,00		
	Priemer. cena	127,07	129,80	124,56	127,14	131,21		
	Priem. očak. cena	127,07	129,80	123,23	126,70	130,39		
Špekáčiky	Min. cena	54,00	50,00	51,00	50,00	50,00	-0,47 -0,20	
	Max. cena	69,00	62,00	64,00	69,00	69,00		
	Priemer. cena	61,86	55,86	57,32	58,35	58,82		
	Priem. očak. cena	61,86	55,86	56,72	58,15	58,49		
Párky obyčajné	Min. cena	55,00	50,00	51,00	50,00	50,00	-0,51 -0,20	
	Max. cena	69,00	62,00	63,00	69,00	69,00		
	Priemer. cena	61,71	55,88	57,12	58,23	58,74		
	Priem. očak. cena	61,71	55,88	56,52	58,03	58,41		
Slovenská saláma	Min. cena	59,00	55,00	55,00	55,00	55,00	-0,84 -0,33	
	Max. cena	79,00	72,00	65,00	79,00	79,00		
	Priemer. cena	70,60	62,99	59,33	64,31	65,14		
	Priem. očak. cena	70,60	62,99	58,33	63,97	64,70		

Oblasti trhu: Zso - západoslovenská oblasť (Bratislavský, Trnavský, Trenčiansky a Nitriansky kraj), Sso – stredoslovenská oblasť (Žilinský a Banskobystrický kraj), Vso - východoslovenská oblasť (Prešovský a Košický kraj),

\*1) Menej ako 3 údaje

## Odbytové ceny spracovateľov mäsa a mäsových výrobkov

Ceny sa zisťovali 16. - 19. 12. 2002 za 50. týždeň

Ceny sú uvádzané v Sk/kg bez DPH

Názov produktu		Zso	Sso	Vso	SR 50. týž.	SR 48. týž.	Vývoj
Šunková saláma	Min. cena	103,00	101,00	105,46	101,00	103,00	-2,00
	Max. cena	129,00	125,00	120,83	129,00	130,00	-1,00
	Priemer. cena	115,20	116,77	116,46	116,14	119,67	-3,53
	Priem. očak. cena	115,20	116,77	116,37	116,11	119,70	-0,03
Inovecká trvanlivá saláma	Min. cena	104,11	104,00	114,35	104,00	104,11	-0,11
	Max. cena	155,00	153,00	135,00	155,00	155,00	
	Priemer. cena	125,01	126,48	123,78	125,09	132,93	-7,84
	Priem. očak. cena	125,01	126,48	123,78	125,09	130,49	
Čingovská saláma	Min. cena	103,00	101,00	105,46	101,00	103,00	-2,00
	Max. cena	129,00	125,00	120,83	129,00	130,00	-1,00
	Priemer. cena	115,20	116,77	116,46	116,14	119,67	-3,53
	Priem. očak. cena	115,20	116,77	116,37	116,11	119,70	-0,03
Saláma Nitran	Min. cena	104,11	104,00	114,35	104,00	104,11	-0,11
	Max. cena	155,00	153,00	135,00	155,00	155,00	
	Priemer. cena	125,01	126,48	123,78	125,09	132,93	-7,84
	Priem. očak. cena	125,01	126,48	123,78	125,09	130,49	
Oravská údená slanina	Min. cena	103,00	101,00	105,46	101,00	103,00	-2,00
	Max. cena	129,00	125,00	120,83	129,00	130,00	-1,00
	Priemer. cena	115,20	116,77	116,46	116,14	119,67	-3,53
	Priem. očak. cena	115,20	116,77	116,37	116,11	119,70	-0,03
Dusená šunka strojová	Min. cena	104,11	104,00	114,35	104,00	104,11	-0,11
	Max. cena	155,00	153,00	135,00	155,00	155,00	
	Priemer. cena	125,01	126,48	123,78	125,09	132,93	-7,84
	Priem. očak. cena	125,01	126,48	123,78	125,09	130,49	
Sur. výsek. slanina chrbtová bez kože	Min. cena	103,00	101,00	105,46	101,00	103,00	-2,00
	Max. cena	129,00	125,00	120,83	129,00	130,00	-1,00
	Priemer. cena	115,20	116,77	116,46	116,14	119,67	-3,53
	Priem. očak. cena	115,20	116,77	116,37	116,11	119,70	-0,03
Bravč. masť domáca (kartón)	Min. cena	104,11	104,00	114,35	104,00	104,11	-0,11
	Max. cena	155,00	153,00	135,00	155,00	155,00	
	Priemer. cena	125,01	126,48	123,78	125,09	132,93	-7,84
	Priem. očak. cena	125,01	126,48	123,78	125,09	130,49	
Bravč. masť domáca 500g (prepočet na kg)	Min. cena	103,00	101,00	105,46	101,00	103,00	-2,00
	Max. cena	129,00	125,00	120,83	129,00	130,00	-1,00
	Priemer. cena	115,20	116,77	116,46	116,14	119,67	-3,53
	Priem. očak. cena	115,20	116,77	116,37	116,11	119,70	-0,03
Údená lahôdka z karé	Min. cena	104,11	104,00	114,35	104,00	104,11	-0,11
	Max. cena	155,00	153,00	135,00	155,00	155,00	
	Priemer. cena	125,01	126,48	123,78	125,09	132,93	-7,84
	Priem. očak. cena	125,01	126,48	123,78	125,09	130,49	
Údené stehno bez kosti	Min. cena	103,00	101,00	105,46	101,00	103,00	-2,00
	Max. cena	129,00	125,00	120,83	129,00	130,00	-1,00
	Priemer. cena	115,20	116,77	116,46	116,14	119,67	-3,53
	Priem. očak. cena	115,20	116,77	116,37	116,11	119,70	-0,03
Údené karé s kosťou	Min. cena	104,11	104,00	114,35	104,00	104,11	-0,11
	Max. cena	155,00	153,00	135,00	155,00	155,00	
	Priemer. cena	125,01	126,48	123,78	125,09	132,93	-7,84
	Priem. očak. cena	125,01	126,48	123,78	125,09	130,49	
Údená krkovička s kosťou	Min. cena	103,00	101,00	105,46	101,00	103,00	-2,00
	Max. cena	129,00	125,00	120,83	129,00	130,00	-1,00
	Priemer. cena	115,20	116,77	116,46	116,14	119,67	-3,53
	Priem. očak. cena	115,20	116,77	116,37	116,11	119,70	-0,03
Údená rolka z pleca	Min. cena	104,11	104,00	114,35	104,00	104,11	-0,11
	Max. cena	155,00	153,00	135,00	155,00	155,00	
	Priemer. cena	125,01	126,48	123,78	125,09	132,93	-7,84
	Priem. očak. cena	125,01	126,48	123,78	125,09	130,49	

Oblasti trhu: Zso - západoslovenská oblasť (Bratislavský, Trnavský, Trenčiansky a Nitriansky kraj), Sso - stredoslovenská oblasť (Žilinský a Banskobystrický kraj), Vso - východoslovenská oblasť (Prešovský a Košický kraj), \*1) Menej ako 3 údaje

**Odbytové ceny spracovateľov mäsa a mäsových výrobkov**

Ceny sa zisťovali 16. - 19. 12. 2002 za 50. týždeň

Ceny sú uvádzané v Sk/kg bez DPH

Názov produktu		Zso	Sso	Vso	SR 50. týž.	SR 48. týž.	Vývoj
Údený bok	Min. cena	75,00	78,00	79,00	75,00	75,00	
	Max. cena	107,00	96,00	106,00	107,00	111,00	-4,00
	<b>Priemer. cena</b>	<b>90,42</b>	<b>88,51</b>	<b>94,82</b>	<b>91,25</b>	<b>94,05</b>	<b>-2,80</b>
	Priem. očak. cena	90,42	88,51	94,82	91,25	94,05	
Údená krkovička bez kosti	Min. cena	126,00	113,00	126,16	113,00	126,00	-13,00
	Max. cena	159,00	160,00	149,00	160,00	160,00	
	<b>Priemer. cena</b>	<b>136,82</b>	<b>132,71</b>	<b>134,79</b>	<b>134,77</b>	<b>141,49</b>	<b>-6,71</b>
	Priem. očak. cena	136,82	132,71	134,79	134,77	139,99	
Údená rolka zo stehna	Min. cena	114,00	118,00	160,70	114,00	114,00	
	Max. cena	162,00	156,00	178,00	178,00	178,00	
	<b>Priemer. cena</b>	<b>142,00</b>	<b>139,89</b>	<b>168,23</b>	<b>150,04</b>	<b>154,64</b>	<b>-4,60</b>
		142,00	139,89	168,23	150,04	154,64	

Oblasti trhu: Zso - západoslovenská oblasť (Bratislavský, Trnavský, Trenčiansky a Nitriansky kraj), Sso – stredoslovenská oblasť (Žilinský a Banskobystrický kraj), Vso - východoslovenská oblasť (Prešovský a Košický kraj), \*1) Menej ako 3 údaje

**Vývoj odbytových cien mäsa a mäsových výrobkov**

Vývoj cien na trhu s hovädzím mäsom bol veľmi rôznorodý, pričom prevažovalo mierne posilňovanie cien. Ceny sa menili v rozpätí od -0,8 do +4,2%. Najviac posilnili ceny hovädzích štvrtí z kráv, ale paradoxne ceny výsekového mäsa z kráv oslabovali. Ceny mäsa z býkov sa menili v užšom rozpätí a to od -0,2 do +1,4 % a aj tu sa najviac zvýšila cena predných štvrtí.

Odbytové ceny bravčového mäsa reagovali na pokles nákupných cien ošipáných tretinovým tempom. Klesli v porovnaní so 48. týždňom v priemere

iba o 3,8 %, pričom cena ošipáných sa znížila o viac ako 10 %. Najvýraznejšie, o 5 % sa znížila cena bravčového bôčiku.

Odbyt výrobkov sa zlepšil najmä vďaka znižovaniu ich cien, ktoré klesli v rozpätí od -0,8 do -5,9 %, v priemere o 2,3 %. Najviac, až o 5,9 % sa znižovali ceny dusenej šunky, inoveckej salámy a bravčovej masti. Odbytové ceny údeného mäsa klesli v priemere o 4,4 % a odbyt je relatívne dobrý, ale v porovnaní s minulým rokom mierne zaostáva.

ATIS

**Zahraničný obchod v období od 3. 12. do 16. 12. 2002**

**Dovoz** – V uvedenom období sa nezaznamenal dovoz hovädzieho dobytku a mrazeného hovädzieho mäsa sa importovalo 67 t (-43 t v porovnaní s predchádzajúcim obdobím). Z toho sa z ČR doviezlo 45 t. Od začiatku roka sa doviezlo 830 ton hovädzieho mäsa (z toho 490 z ČR) v hodnote 61,1 mil. Sk (z toho 39,1 mil. Sk z ČR)

Dovoz ošipáných sa v porovnaní s predchádzajúcim obdobím zvýšil o 259 ks. V sledovanom období sa doviezlo 3 319 ks ošipáných. V kategórii nad 50 kg sa z ČR doviezlo 2 880 ks s priemernou hmotnosťou 113,5 kg/ks a ich priemerná colná hodnota sa pohybovala na úrovni 38,72- Sk/kg ž. hmotnosti. Okrem toho sa doviezlo 438 odstavciat. Od začiatku roka sa doviezlo 34,4 tis. ks ošipáných (z toho 4 377 ks s hmotnosťou do 50 kg/ks) v hodnote 209,6 mil. Sk.

Dovoz bravčového mäsa v období od 3. 12. do 16. 12. 2002 dosiahol 738 t, z toho z ČR 632 ton. Dovoz bravčového mäsa od začiatku roka sa tak zvýšil na 14,4 tis. t (z toho z ČR 10,2 tis. t) a hodnota dovozu dosiahla 1,1 mld. Sk (801,6 mil. SK import z ČR).

**Vývoz** - Hovädzieho dobytku sa v uvedenom období exportovalo 1 298 ks (-346 ks). Najviac sa vyviezlo teliat do 80 kg (579 ks) a mladého dobytku (448 ks). Teliat s hmotnosťou od 80 do 160 kg sa exportovalo 192 ks a býkov sa vyviezlo 79 ks.

Hovädzie mäso sa v uvedenom období nevyviezlo, ale po dlhšom čase sa do ČR exportovalo 18 t bravčového mäsa

Jahniat sa exportovalo 2 774 ks a vývoz jahňacieho mäsa dosiahol v uvedenom období 11,9 t.

ATIS

**Vyšlo v zbierke zákonov**

Dňa 17. 12. 2002 vyšla v Zbierke zákonov v čiaske 265 pod číslom 682/2002 Z. z. Vyhláška Ministerstva pôdohospodárstva Slovenskej republiky o klasifikácii jatočného hovädzieho dobytku a oviec a o vydávaní osvedčenia o odbornej spôsobilosti. Vyhláška nadobúda účinnosť o 1. 1. 2003.

## Nákupné ceny jatočného HD v SR – klasifikácia EUROP

*Sk/kg jat. hm. bez DPH*

50. týždeň 2002	E	U	R	O	P	E - P
<b>Býky</b>	-	<b>86,40</b>	<b>77,40</b>	<b>60,71</b>	<b>45,00</b>	<b>82,57</b>
<i>Vývoj od 48. týždňa</i>		<i>0,73</i>	<i>0,01</i>	<i>-9,32</i>	-	<i>-0,64</i>
<b>Jalovice</b>	-	<b>64,80</b>	<b>61,20</b>	-	-	<b>63,75</b>
<i>Vývoj od 48. týždňa</i>		<i>-11,98</i>	<i>-5,79</i>			<i>-3,41</i>
<b>Kravy</b>	-	<b>51,80</b>	<b>52,00</b>	<b>46,60</b>	<b>44,14</b>	<b>49,57</b>
<i>Vývoj od 48. týždňa</i>		<i>-1,72</i>	<i>0,70</i>	<i>-1,95</i>	<i>-0,06</i>	<i>-0,66</i>

## Porovnanie nákupných cien jatočných býkov

*EUR/100 kg jat. hm. bez DPH*

Trieda	Česká republika	Nemecko	Rakúsko	Slovensko
Týždeň	45.-46.	48.	50.	50.
E	211,61		290,00	
U	206,09	266,00	284,00	207,12
R	197,14	231,00	276,00	185,55
O	183,16		250,00	145,54
P	160,01		243,00	
<b>S-P</b>	<b>202,07</b>	<b>257,00</b>	<b>280,00</b>	<b>197,94</b>
<i>Vývoj *</i>	<i>-3,43</i>	<i>3,00</i>	<i>-5,00</i>	<i>-0,40</i>
<b>SKK/kg</b>	<b>83,99</b>	<b>107,20</b>	<b>116,80</b>	<b>82,57</b>

Prepočet na SKK kurzom NBS k 16. 12. 2002; 1 EUR = 41,714 SKK;

ČR kurzom NBS k 18. 11. 2002, 1 EUR = 41,564 SKK

\* vývoj = porovnanie so 48. týždňom, Nemecko porovnanie s 46. týždňom,

ČR porovnanie s 40. - 42. týždňom

## Porovnanie nákupných cien jatočných ošípaných

*EUR/100 kg jat. hm. bez DPH*

Trieda	ČR	Nemecko	Maďarsko	Rakúsko	Slovensko
Týždeň	45.-46.	50.	50.	50.	50.
S	134,00		150,56	124,00	124,61
E	130,82	122,00	151,00	115,00	127,27
U	122,65	110,00	146,28	96,00	125,33
R	113,70		118,18	80,00	106,22
O	100,37		112,31	84,00	96,20
P	80,75		112,53	69,00	79,45
<b>S-P</b>	<b>124,07</b>	<b>117,00</b>	<b>143,78</b>	<b>117,00</b>	<b>115,40</b>
<i>Vývoj *</i>	<i>-16,17</i>	<i>-3,00</i>	<i>-0,38</i>	<i>-6,00</i>	<i>-14,62</i>
<b>SKK/kg</b>	<b>52,05</b>	<b>48,81</b>	<b>59,98</b>	<b>48,81</b>	<b>48,14</b>

Prepočet na SKK kurzom NBS k 16. 12. 2002; 1 EUR = 41,714 SKK; ČR kurzom NBS k 18. 11. 2002, 1 EUR = 41,564SKK

\* vývoj = porovnanie so 48. týždňom okrem: ČR (porovnanie s 43.-44. týždňom)

Vydavateľ:  
VÚEPP - ATIS  
Trenčianska 55  
824 80 Bratislava  
ISSN 1335-2970

Redakcia:  
Ing. Ladislav Hána  
Ing. Dalibor Bara  
Telef.: 02 / 58 243 263  
Fax: 02 / 5341 81 51  
e-mail: [atis@vuepp.sk](mailto:atis@vuepp.sk)

©Rozmnožovanie a využívanie informácií je možné len po písomnej dohode s ATIS.  
Všetky trhové informácie sú spracované s najväčšou starostlivosťou. Informácie obsiahnuté v tomto materiáli sa zakladajú na informačných zdrojoch, o ktorých sme

presvedčení, že sú hodnoverné. Za správnosť a úplnosť uvádzaných informácií sa VÚEPP – ATIS nezaručuje, ako aj nezodpovedá za žiadne škody vzniknuté na základe ich využívania.



## Nákupné ceny dobytka a ošípaných od producentů v ČR k 27. 11. 2002 v Kč/kg j. hm. bez DPH

Druh	Položka	Středné Čechy	Severo-východ	Severo-západ	Juho-západ	Juho-východ	Středná Morava	Ostravsko	ČR
Býky S E U R	Min. cena	59,34	58,45	59,59	54,51	56,26	62,10	61,16	<b>54,51</b>
	Max. cena	65,86	62,62	63,26	63,00	64,40	64,00	66,01	<b>66,01</b>
	Priem. cena	<b>60,41</b>	<b>61,78</b>	<b>62,00</b>	<b>60,61</b>	<b>62,34</b>	<b>62,90</b>	<b>62,91</b>	<b>61,57</b>
	Vývoj od 13. 11.	-2,95	-0,08	-0,08	-0,42	-0,16	0,94	1,05	-0,29
Jalovice S E U R	Min. cena	45,87	46,25	45,88	45,83	48,20	44,33	47,61	<b>44,33</b>
	Max. cena	53,65	51,43	48,08	54,00	55,50	56,00	50,99	<b>56,00</b>
	Priem. cena	<b>47,24</b>	<b>50,48</b>	<b>46,64</b>	<b>48,97</b>	<b>50,30</b>	<b>52,13</b>	<b>48,46</b>	<b>49,21</b>
	Vývoj od 13. 11.	-1,10	-0,76	-0,34	-0,91	-0,72	2,72	0,46	-0,45
Kravy tr. A E U R	Min. cena	31,50	36,06	39,86	25,59	30,90	31,04	43,23	<b>25,59</b>
	Max. cena	41,80	49,40	41,04	47,00	47,50	46,00	44,92	<b>49,40</b>
	Priem. cena	<b>38,86</b>	<b>39,45</b>	<b>40,19</b>	<b>40,43</b>	<b>39,24</b>	<b>40,40</b>	<b>43,65</b>	<b>40,07</b>
	Vývoj od 13. 11.	-0,93	-1,04	-0,86	-1,35	0,21	0,06	0,18	-0,73
Ošípané S E U	Min. cena	34,44	32,35	33,85	33,01	33,20	34,40	34,38	<b>32,35</b>
	Max. cena	39,40	35,67	35,67	36,90	36,43	35,00	35,99	<b>39,40</b>
	Priem. cena	<b>35,50</b>	<b>33,84</b>	<b>34,27</b>	<b>35,04</b>	<b>33,81</b>	<b>34,71</b>	<b>35,78</b>	<b>34,59</b>
	Vývoj od 13. 11.	-2,52	-4,18	-3,58	-3,27	-3,71	-3,11	-3,36	-3,46

Zdroj: SZIF - BIC

**Ceny** – nákupná cena jatočných býkov v triedach SEUR sa k 27. 11. 2002 pohybovala v rozpätí od 54,51 do 66,01 Kč/kg j. hm. Priemerná nákupná cena v porovnaní s cenou k 13. 11. 2002 klesla na 61,57 Kč/kg (34,59 Kč/kg ž. hm.), čo pri prepočte predstavuje cenu približne 46,70 Sk/kg ž. hm. Priemerná NC jalovic tried SEUR klesla o 0,45 Kč/kg j. hm. na 49,21 Kč/kg j. hm. a NC kráv tried EUR oslabila o 0,73 Kč/kg j. hm. Nákupná cena jatočných ošípaných – priemer tried SEU poklesla z 38,05 Kč/kg j. hm. na 34,59 Kč/kg j. hm., čo predstavuje pokles ceny za dva týždne o 9,1 %. Do konca decembra sa očakáva ďalší pokles cien ošípaných až na 25 Kč/kg j. hm.

**Hovädzie mäso** – priemerná odbytová cena hovädzieho výsekového mäsa sa znížila o 1,2 %.

**Bravčové mäso** – klesli všetky priemerné odbytové ceny bravčového výsekového mäsa. Najviac poklesla cena bravčovej krkovičky a bravčového karé.

**Zahraničný obchod** – V období od 18. 11. 2002 do 1. 12. 2002 sa do ČR **doviezlo** 10,4 t hovädzieho dobytka zo SR a 67,1 t ošípaných prevažne z Francúzska. Import mrazeného hovädzieho mäsa sa realizoval v objeme 7,7 t zo Slovenska. Prevažne z Maďarska a z členských krajín EÚ sa v sledovanom období doviezlo 576 t bravčového mäsa. S účinnosťou od 1. decembra uvoľnila ČR obchod s hovädzím mäsom, výrobkami z hovädzieho mäsa a chovnými zvieratami so všetkými štátmi EÚ s výnimkou Portugalska, Veľkej Británie a Severného Írska, pre ktoré sa import uvoľní až od 1. januára 2003. Z ČR sa **vyviezlo** 403,8 t hovädzieho dobytka najmä do Maďarska, Talianska, Grécka a Nemecka. Do SR sa exportovalo 265,6 t ošípaných. Bravčového mäsa sa v tomto období vyviezlo 1 172 t, hlavným odberateľom zostáva SR (851,6 t).

## Priemerné odbytové ceny vybraných druhov mäsa v ČR k 27. 11. 2002 v Kč/kg bez DPH

Názov produktu	Středné Čechy	Severo-východ	Severo-západ	Juho-západ	Juho-východ	Středná Morava	Ostravsko	ČR
Hov. štvrť predná	*	<b>74,11</b>	<b>65,36</b>	<b>62,96</b>	<b>67,47</b>	<b>74,46</b>	*	<b>67,45</b>
Vývoj od 13. 11.	-	-0,67	5,38	-1,57	0,33	-16,68	-	0,95
Hov. štvrť zadná	*	<b>85,29</b>	<b>74,09</b>	<b>71,28</b>	<b>72,98</b>	<b>88,55</b>	*	<b>76,52</b>
Vývoj od 13. 11.	-	0,54	-3,74	0,86	-0,86	5,00	-	0,14
Hov. predné bez kosti	<b>84,27</b>	<b>91,76</b>	<b>88,48</b>	<b>88,51</b>	<b>95,69</b>	<b>96,76</b>	<b>97,39</b>	<b>91,28</b>
Vývoj od 13. 11.	-1,13	-1,06	-4,31	0,90	-1,05	-4,53	0,23	-1,03
Hov. zadné bez kosti	<b>101,57</b>	<b>118,61</b>	<b>118,91</b>	<b>108,90</b>	<b>116,26</b>	<b>119,46</b>	<b>112,67</b>	<b>114,19</b>
Vývoj od 13. 11.	2,62	-0,19	4,95	1,49	-1,19	-1,70	1,31	1,33
Hov. predné s kosťou	<b>48,42</b>	<b>51,94</b>	<b>54,17</b>	<b>52,82</b>	<b>60,00</b>	<b>62,81</b>	<b>58,84</b>	<b>54,98</b>
Vývoj od 13. 11.	-2,28	0,30	-0,99	-0,21	-0,46	-0,42	1,41	-0,14
Hov. sviečková	<b>254,44</b>	<b>307,68</b>	<b>292,55</b>	<b>292,04</b>	<b>268,05</b>	<b>284,62</b>	<b>258,14</b>	<b>286,48</b>
Vývoj od 13. 11.	-11,88	14,51	-2,63	7,43	4,64	-3,54	-1,96	4,20
Nízka roštenka	<b>114,26</b>	<b>137,63</b>	<b>129,30</b>	<b>127,25</b>	<b>130,33</b>	<b>133,58</b>	<b>136,89</b>	<b>130,44</b>
Vývoj od 13. 11.	-5,08	1,31	-0,43	0,15	-1,17	1,43	1,97	0,15

Zdroj: SZIF - BIC

\* menej ako 3 údaje

Kurz NBS 27. 11. 2002 1 CZK = 1,350 SKK

Středné Čechy - Praha, Stredočeský kraj, Severovýchod - Liberecký, Královohradecký, Pardubický kraj, Severozápad - Ústecký, Karlovarský kraj,

Juhozápad - Plzeňský, Budejovický kraj, Juhovýchod - Jihlavský, Brněnský kraj, Středná Morava - Olomoucký, Zlínský kraj, Ostravsko - Ostravský kraj

**Priemerné odbytové ceny vybraných druhov mäsa v ČR k 27. 11. 2002 v Kč/kg bez DPH**

Názov produktu	Stredné Čechy	Severo-východ	Severo-západ	Juho-západ	Juho-východ	Stredná Morava	Ostravsko	ČR
Bravč. 1/2 s hl. a sadlom <i>Vývoj od 13. 11.</i>	42,24 -1,51	42,28 -4,47	41,17 -2,80	48,13 -1,61	43,35 -2,52	52,78 0,12	44,49 -1,55	44,86 -2,16
Bravč. 1/2 s hl. bez sadla <i>Vývoj od 13. 11.</i>	* -	* -	53,28 -3,14	53,60 -1,83	56,94 -0,35	68,02 -	* -	55,66 -1,36
Bravč. 1/2 bez hl. (kostry) <i>Vývoj od 13. 11.</i>	* -	54,63 -3,25	* -	54,93 -2,81	57,47 -1,04	54,01 -2,99	52,21 -5,39	55,17 -2,51
Bravčový predok <i>Vývoj od 13. 11.</i>	52,12 -2,37	56,98 -0,96	53,39 -1,79	56,69 0,05	52,38 -1,54	62,38 0,09	50,47 -2,49	54,59 -1,53
Bravčové stehno s kosťou <i>Vývoj od 13. 11.</i>	64,40 -1,47	69,39 -0,47	68,23 -4,71	72,62 -0,50	70,89 -2,79	97,66 11,36	* -	71,94 -1,61
Bravčové karé <i>Vývoj od 13. 11.</i>	81,88 -0,85	88,90 -9,06	88,23 -12,83	84,48 -2,00	86,00 1,02	108,29 -0,51	91,96 -2,01	88,87 -2,95
Bravčová krkovička <i>Vývoj od 13. 11.</i>	69,62 -1,03	73,27 -9,32	78,65 0,34	76,67 -1,23	71,40 -5,82	98,10 0,54	73,17 -10,63	76,04 -4,26
Bravčový bôčik <i>Vývoj od 13. 11.</i>	53,97 -0,46	50,39 -3,16	53,21 -0,41	50,09 -1,53	49,50 -2,44	63,74 0,14	50,98 -6,38	52,27 -2,18
Bravčové stehno bez kosti <i>Vývoj od 13. 11.</i>	88,15 0,27	94,46 -7,49	104,19 0,02	98,65 3,59	92,92 -4,05	117,87 1,67	94,87 -7,24	97,96 -2,22
Bravčové plece bez kosti <i>Vývoj od 13. 11.</i>	81,63 -8,80	89,50 -8,43	109,55 7,02	95,08 2,51	80,97 -0,87	108,06 -2,33	92,59 -7,47	91,56 -2,53
Špekáčky <i>Vývoj od 13. 11.</i>	40,81 -1,71	44,20 -3,05	42,54 0,32	40,72 -0,65	40,03 -0,97	45,45 -0,01	57,96 2,59	43,16 -0,63
Jemné párky <i>Vývoj od 13. 11.</i>	55,09 0,73	52,67 0,32	57,08 6,48	54,67 -0,51	46,78 -0,27	53,92 7,23	51,86 -1,54	51,90 1,41
Párky obyčajné <i>Vývoj od 13. 11.</i>	41,90 -0,19	41,85 0,22	44,61 -1,36	41,57 2,26	37,29 0,47	44,62 -0,44	36,78 0,22	40,68 0,56
Slovenská saláma <i>Vývoj od 13. 11.</i>	40,87 -0,81	42,66 0,25	44,04 -1,03	41,88 -0,82	46,41 6,81	42,20 -0,24	35,89 0,02	42,24 1,03
Gothajská saláma <i>Vývoj od 13. 11.</i>	50,36 -0,81	55,33 -0,04	40,99 -2,09	48,43 -1,18	65,63 0,63	51,83 -0,33	50,65 -2,45	54,55 -0,66
Šunková saláma <i>Vývoj od 13. 11.</i>	80,48 -1,97	99,17 -0,25	83,88 -0,25	87,90 -1,61	83,52 0,77	99,05 7,30	85,80 -5,63	88,92 0,50
Turistická trvanlivá saláma <i>Vývoj od 13. 11.</i>	88,66 2,32	94,99 0,20	83,65 -0,08	90,95 -1,84	92,55 -0,43	94,82 6,84	83,54 2,34	90,11 0,52
Vysočina <i>Vývoj od 13. 11.</i>	85,84 0,68	97,08 -0,43	78,32 -1,52	92,09 -0,71	95,16 -1,90	102,86 2,75	89,97 -2,52	93,68 -0,60
Selská saláma <i>Vývoj od 13. 11.</i>	78,71 -5,71	90,52 0,03	79,39 -2,05	83,64 -0,07	99,31 3,85	92,15 -0,60	87,80 0,54	89,85 0,56
Poličan <i>Vývoj od 13. 11.</i>	137,00 0,11	138,03 -0,40	143,84 -0,17	128,26 -4,70	152,78 1,79	136,13 -0,51	120,29 1,26	139,00 -0,71
Debrecínska pečeň <i>Vývoj od 13. 11.</i>	127,30 -1,97	145,04 -2,65	126,90 4,75	137,61 -5,06	138,71 -1,33	139,11 -9,30	128,11 -2,76	137,35 -2,93
Anglická slanina <i>Vývoj od 13. 11.</i>	87,60 -0,38	92,45 -2,72	87,51 -0,45	101,76 6,97	79,68 -1,65	100,50 3,33	90,86 -8,26	91,20 0,68
Údená rolka z pleca <i>Vývoj od 13. 11.</i>	91,63 -0,62	78,69 -0,88	75,38 -39,62	99,82 2,49	106,87 0,67	92,25 -0,70	78,56 -21,56	94,25 -5,17
Dusená šunka <i>Vývoj od 13. 11.</i>	99,88 -0,35	126,95 -0,04	109,16 1,58	113,26 -3,16	116,61 -0,68	130,59 0,50	108,75 -3,73	117,27 -0,81

Zdroj: SZIF - BIC

\* menej ako 3 údaje

Kurz NBS 27. 11. 2002 1 CZK = 1,350 SKK

## Odbytové ceny kŕmnych zmesí od výrobcov v SR

Ceny sa zisťovali 9. - 11. 12. 2002

Ceny sú uvádzané v Sk/t bez DPH a bez dopravy

	Názov produktu	Cena	Zso	Sso	Vso	SR spolu		Vývoj v Sk/t
						50. týž.	48. týž.	
KZ pre OŠÍPANÉ	<b>OŠ 02</b> - Štartér	Min.	9 790	9 730	9 520	<b>9 520</b>	9 520	-10,00
		Max.	9 850	9 830	9 910	<b>9 910</b>	9 910	
		Priem.	9 813	9 780	9 740	<b>9 778</b>	9 788	
	<b>OŠ 03</b> - pre predvýkrm	Min.	7 360	6 950	6 930	<b>6 930</b>	6 930	
		Max.	7 730	7 350	7 750	<b>7 750</b>	7 750	
		Priem.	7 533	7 200	7 413	<b>7 382</b>	7 382	
	<b>OŠ 06</b> - pre dokrm	Min.	6 160	6 150	6 330	<b>6 150</b>	6 150	
		Max.	6 630	6 400	6 850	<b>6 850</b>	6 850	
		Priem.	6 390	6 328	6 673	<b>6 464</b>	6 464	
	<b>OŠ 08</b> - pre prasné prasnice	Min.	5 950	5 450	5 990	<b>5 450</b>	5 450	
		Max.	6 010	5 970	6 480	<b>6 480</b>	6 480	
		Priem.	5 980	5 840	6 183	<b>6 001</b>	6 001	
	<b>OŠ 09</b> - pre dojčiace prasnice	Min.	6 450	6 050	6 580	<b>6 050</b>	6 050	
		Max.	6 880	6 750	7 050	<b>7 050</b>	7 050	
		Priem.	6 712	6 565	6 887	<b>6 721</b>	6 721	
KZ pre HOVÄDZÍ DOBYTOK	<b>HD 02</b> - DKZ pre teľatá - Štartér	Min.	6 490	6 070	6 090	<b>6 070</b>	6 070	
		Max.	7 690	6 900	7 730	<b>7 730</b>	7 730	
		Priem.	6 927	6 278	6 870	<b>6 691</b>	6 691	
	<b>HD 03, 04</b> - DKZ pre mladý dobytok	Min.	5 560	5 010	5 630	<b>5 010</b>	5 010	
		Max.	5 950	5 930	5 950	<b>5 950</b>	5 950	
		Priem.	5 773	5 240	5 797	<b>5 603</b>	5 603	
	<b>HD 05 až 09</b> - DKZ pre výkrm HD	Min.	5 160	4 800	5 180	<b>4 800</b>	4 800	
		Max.	5 610	5 240	5 400	<b>5 610</b>	5 610	
		Priem.	5 323	5 095	5 260	<b>5 226</b>	5 226	
	<b>HD 10 až 14</b> - DKZ pre dojnice	Min.	5 490	5 300	5 440	<b>5 300</b>	5 300	-4,17
		Max.	6 280	5 360	5 680	<b>6 280</b>	6 280	
		Priem.	5 997	5 333	5 543	<b>5 624</b>	5 628	

Zdroj: ATIS - Správa o trhu s obilninami a zemiakmi č. 25/2002

Oblasti trhu: Zso - západoslovenská oblasť (Bratislavský, Trnavský, Trenčiansky a Nitriansky kraj), Sso – stredoslovenská oblasť (Žilinský a Banskobystrický kraj), Vso - východoslovenská oblasť (Prešovský a Košický kraj)

## Odbytové ceny kŕmnych zmesí

Priemerné **odbytové ceny** sledovaných kŕmnych zmesí (KZ) v 50. týždni sa v porovnaní so 48. týždňom takmer nezmenili. Maximálne a minimálne ceny zostali na úrovni predchádzajúceho sledovaného obdobia.

**KZ pre ošípané:** Priemerná cena kŕmnych zmesí pre ošípané nepatrne klesli iba pri OŠ 02 (štartér) a to o 10 Sk/t (-0,1 %). Priemerné odbytové ceny ako aj všetky maximálne a minimálne

ceny KZ zostali na úrovni predchádzajúceho sledovaného obdobia.

**KZ pre hovädzí dobytok (HD):** Vývoj cien bol podobný ako pri cenách KZ pre ošípané. Nepatrne oslabili ceny KZ pre dojnice HD 10 – 14 (- 0,1 % t. j. -4,17 Sk/t). Ceny ostatných KZ pre hovädzí dobytok zostali pevné a rovnako aj minimálne a maximálne ceny sa oproti predchádzajúcemu sledovanému obdobiu nezmenili. ATIS

**Producent'ské ceny jatočných zvierat v krajinách SVE**
*v EUR/100 kg ž. hm.*

	<b>Bulharsko<sup>0)</sup></b>		<b>Česká rep.<sup>1)</sup></b>		<b>Rakúsko<sup>2)</sup></b>		<b>Nemecko<sup>3)</sup></b>		<b>Maďarsko<sup>4)</sup></b>		<b>Chorvátsko<sup>5)</sup></b>	
	Cena	Týždeň	Cena	Týždeň	Cena	Týždeň	Cena	Týždeň	Cena	Týždeň	Cena	Týždeň
1. Ošípané	95,37	44.	83,64	50.	94,35	50.	88,25	50.	118,14	50.	145,56	50.
2. Býky	86,19	44.	110,34	50.	156,42	50.	146,28	50.	117,34	50.	209,64	50.
3. Kravy	62,73	44.	64,91	50.	80,88	50.	77,04	50.	39,36	50.	115,61	50.
	<b>Estónsko<sup>6)</sup></b>		<b>Lotyšsko<sup>7)</sup></b>		<b>Litva<sup>8)</sup></b>		<b>Poľsko<sup>9)</sup></b>		<b>Slovensko<sup>10)</sup></b>		<b>Rusko<sup>11)</sup></b>	
	Cena	Týždeň	Cena	Týždeň	Cena	Týždeň	Cena	Týždeň	Cena	Týždeň	Cena	Týždeň
1. Ošípané	142,89	48.	97,53	44.	98,96	49.	77,40	42.	93,73	50.	87,39	44.
2. Býky	162,14	48.	75,50	44.	72,70	49.	67,10	42.	113,78	50.	114,58	44.
3. Kravy	121,40	48.	48,66	44.	-	49.	-	-	67,66	50.	72,56	44.

*Zdroj: International Data Exchange - ZMP Berlin*
*Kurz EUR k 16. 12. 2002 1 EUR = 41,714 SKK*
**Odchýlka od štandardnej špecifikácie**
*1), 5) a 11) nie je uvedené*

- 0) 1. Živá hmotnosť: 100 - 110 kg, výťažnosť: 67 %, prepoč. koef: 1,493; 2. Živá hmotnosť: 300 - 350 kg; výťažnosť: 53 %; prepoč. koef: 1,887; 3. Živá hmotnosť: 600 - 800 kg;
- 2) 1. Jatočná hmotnosť 115,6 kg, tr. S-P prepoč. koef. 1,24; 2. Priemer tr. E-P, prepoč. koef. 1,79; 3. Priemer tr. E-P, prepoč. koef. 2,04;
- 3) 1. Jatočná hmotnosť 93 kg, tr. U, výťažnosť 79,5 %, prepoč. koef. 1,258; 2. Jatočná hmotnosť 356 kg, tr. R3, výťažnosť 57,14 %, prepoč. koef. 1,750; 3. Jatočná hmotnosť 295 kg, tr. O3, prepoč. koef. 1,960;
- 4) 1. Jatočná hmotnosť 50 - 120 kg, tr. S-P; výťažnosť 82,4 %, prepoč. koef. 1,213; 2. a 3. Nákup v živom;

- 6) 1. Jatočná hmotnosť 65-80 kg; výťažnosť 69 %; 2. Jatočná hmotnosť minimálne 195 kg, výťažnosť 51 %; 3. Jatočná hmotnosť minimálne 240 kg, výťažnosť 48 %;
- 7) 1. Živá hmotnosť: 85 - 105 kg, kvalit. tr. I.; 2. kvalita extra, 3. Kvalit. tr. I;
- 8) Aritmetické priemery - 1. živá hmotnosť 75 - 105 kg; 2. živá hmotnosť 480 kg a viac;
- 9) 1. Živá hmotnosť: 90-125 kg (tr. I), výťažnosť: 77,0 %, prepoč. koef.: 1,298. - 2. Všetok mladý dobytok, nie iba býky! Živá hmotnosť minimálne 400 kg (tr. A), výťažnosť: 52,0 %, prepoč. koef.: 1,924 - 3. neuvádzajú;
- 10) 1. Kvalit. trieda I., výťažnosť 81,3 %, prepoč. koef. 1,23; 2. Kvalit. tr. A, výťažnosť 55,5 %, prepoč. koef. 1,8; 3. Kvalita tr. A, prepoč. koef. 1,92;

**Dovoz a vývoz živého dobytká a ošípaných**

	<b>Dovoz</b>				<b>Vývoz</b>			
	Počet	Hmotnosť	Priem. hm.	Jedn. cena	Počet	Hmotnosť	Priem. hm.	Jedn. cena
	ks	t	kg/ks	Sk/ks	ks	t	kg/ks	Sk/ks
<b>Hovädzí dobytok</b>								
<b>2001</b>	<b>1 255</b>	<b>547</b>	<b>436,3</b>	<b>33 284</b>	<b>34 144</b>	<b>5 400</b>	<b>158,2</b>	<b>9 905</b>
1. 1. - 2. 12. 2002	723	379	524,2	54 716	44 206	9 475	214,3	11 950
3. - 16. 12. 2002	0	0	-	-	1 298	171	131,7	8 740
<b>Ošípané</b>								
<b>2001</b>	<b>22 266</b>	<b>2 524</b>	<b>113,3</b>	<b>6 820</b>	<b>0</b>	<b>0</b>	<b>-</b>	<b>-</b>
1. 1. - 2. 12. 2002	31 082	3 025	97,3	6 248	0	0	-	-
3. - 16. 12. 2002	3 319	341	102,7	4 645	0	0	-	-

**Dovoz a vývoz hovädzieho a bravčového mäsa**

	<b>Dovoz</b>		<b>Vývoz</b>	
	Hmotnosť	Jedn. cena	Hmotnosť	Jedn. cena
	t	Sk/kg	t	Sk/kg
<b>Hovädzie mäso</b>				
<b>2001</b>	<b>1 599</b>	<b>81,81</b>	<b>65</b>	<b>135,22</b>
1. 1. - 2. 12. 2002	763	73,73	1 760	78,84
3. - 16. 12. 2002	67	73,03	0	-
<b>Bravčové mäso</b>				
<b>2001</b>	<b>12 076</b>	<b>74,10</b>	<b>778</b>	<b>70,42</b>
1. 1. - 2. 12. 2002	13 661	76,31	210	99,00
3. - 16. 12. 2002	738	72,80	18	114,83

*Zdroj: CR SR;*
*Pozn.: CR SR podľa colných deklarácií spätne aktualizuje údaje v colnej štatistike*

**Prehľad cien jatočného dobytku v EÚ**
*EUR / 100 kg jat. hm., vychl. \**

V týždni do:	Hovädzie: priemer všetkých tried*			Býky R3		
	12.12.2002	5.12.2002	13.12.2001	8.12.2002	1.12.2002	9.12.2001
Belgicko	186,021	183,057	141,469	228,560	227,570	210,214
Dánsko	92,079	92,083	87,498	256,659	250,595	228,072
Nemecko	94,122	93,846	80,614	266,050	271,540	227,525
Grécko	200,017	199,138	199,026	363,080	357,200	351,712
Španielsko	147,582	147,323	151,054	290,200	290,830	277,343
Francúzsko	127,815	128,017	124,714	286,000	285,000	256,877
Írsko	106,080	105,306	111,916	227,170	228,700	219,665
Taliansko	72,453	72,453	66,012	296,070	297,660	282,192
Luxembursko	-	-	-	259,600	262,200	224,800
Holandsko	87,449	87,449	87,449	225,010	232,410	186,050
Rakúsko	-	-	-	286,770	286,130	272,014
Portugalsko	166,175	165,902	160,610	324,000	324,000	303,768
Fínsko	-	-	-	295,773	287,957	-
Švédsko	-	-	-	244,035	244,130	229,622
Veľká Británia	127,069	127,089	130,323	259,014	258,303	265,881
<b>EÚ, váž. priemer</b>	<b>116,082</b>	<b>115,874</b>	<b>111,463</b>	<b>278,716</b>	<b>280,526</b>	<b>253,510</b>

V týždni do:	Jalovice R3			Kravy O3		
	8.12.2002	1.12.2002	2.12.2001	8.12.2002	1.12.2002	9.12.2001
Belgicko	213,500	211,490	200,298	148,740	148,490	144,522
Dánsko	255,851	246,555	229,395	182,193	180,708	167,091
Nemecko	227,260	227,420	192,757	163,960	165,550	134,981
Grécko	345,970	357,270	380,073	159,010	169,920	184,129
Španielsko	313,410	307,310	316,685	131,170	129,230	140,607
Francúzsko	252,000	252,000	270,902	180,000	183,000	188,884
Írsko	235,530	236,330	232,362	135,820	135,030	161,511
Taliansko	341,140	351,330	336,110	160,880	161,770	155,918
Luxembursko	274,200	263,700	252,800	172,200	171,000	155,100
Holandsko	0,000	0,000	127,512	158,560	156,920	125,697
Rakúsko	236,530	238,460	229,428	162,260	162,740	151,814
Portugalsko	0,000	0,000	0,000	143,000	140,000	142,656
Fínsko	243,238	244,653	0,000	164,949	166,561	185,175
Švédsko	240,055	239,152	226,910	198,700	199,219	191,158
Veľká Británia	271,530	269,105	276,217	0,000	0,000	0,000
<b>EÚ, váž. priemer</b>	<b>265,465</b>	<b>265,666</b>	<b>257,999</b>	<b>167,486</b>	<b>168,710</b>	<b>157,083</b>

V týždni do:	Ošipané: štandardná kvalita (tr. E)			Jahňatá		
	8.12.2002	1.12.2002	9.12.2001	8.12.2002	1.12.2002	9.12.2001
Belgicko	117,000	121,800	136,813	-	-	-
Dánsko	114,459	117,555	148,421	218,813	225,542	278,703
Nemecko	124,620	127,730	143,878	382,040	381,880	458,951
Grécko	156,831	156,646	165,957	394,777	399,574	438,872
Španielsko	119,270	119,360	139,957	512,785	514,265	616,253
Francúzsko	123,200	123,000	149,583	535,477	528,208	602,453
Írsko	124,863	124,667	137,174	330,164	323,868	467,530
Taliansko	175,150	178,440	165,864	601,640	572,899	348,945
Luxembursko	138,900	140,100	142,911	-	-	-
Holandsko	103,840	106,840	119,108	424,798	417,217	454,758
Rakúsko	123,270	126,420	149,416	440,000	440,000	418,596
Portugalsko	125,375	125,375	145,337	517,165	507,835	561,646
Fínsko	135,496	134,825	166,842	212,310	212,310	222,513
Švédsko	136,005	137,385	153,752	288,044	283,841	224,536
Veľká Británia	144,670	144,351	170,605	368,099	361,423	353,306
<b>EÚ, váž. priemer</b>	<b>124,952</b>	<b>126,794</b>	<b>144,816</b>	<b>434,959</b>	<b>430,101</b>	<b>467,992</b>
<b>= % zo základ. ceny</b>	<b>82,8</b>	<b>84,0</b>	<b>95,9</b>	<b>88,6</b>	<b>88,5</b>	<b>95,4</b>
<b>Základná cena od :</b> 1. 7. 1995 1. 7. 1994				<b>490,750</b>	<b>486,100</b>	<b>490,750</b>

Zdroj údajov: ZMP Berlín;

\* HD priemer všetkých tried cena za 100 kg živej hmotnosti

Kurz NBS 9. 12. 2002; 1 EUR = 41,660 SKK

Priemerné NC jatočných jalovíc tr. A

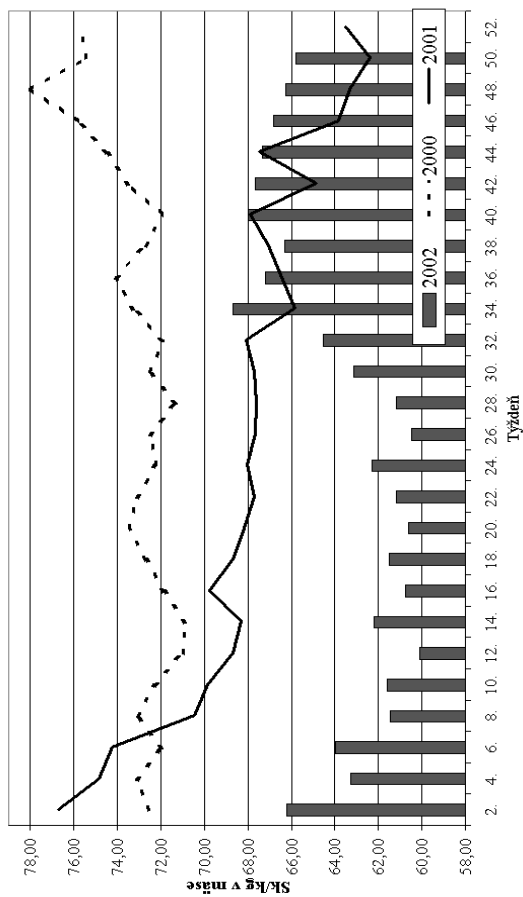

Priemerné NC jatočných ošípaných v r. 2002

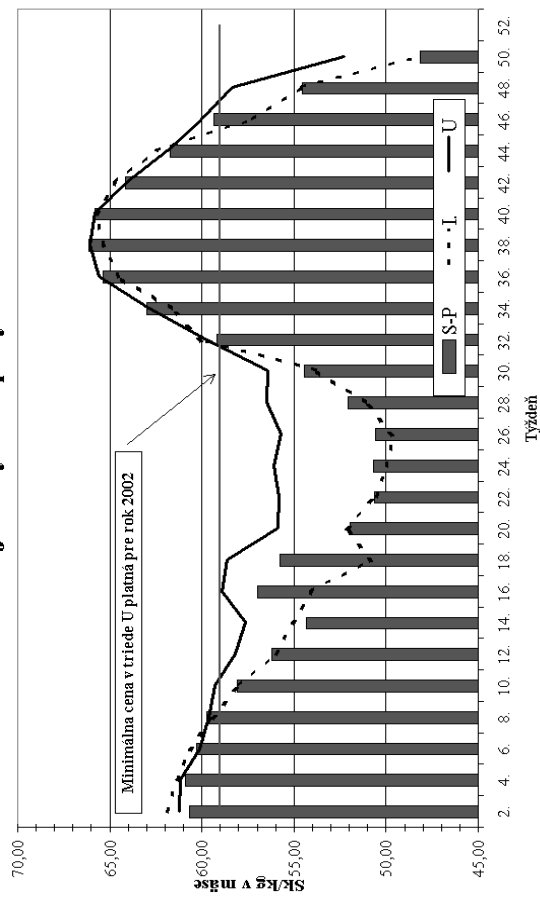

Priemerné NC jatočných býkov tr. A

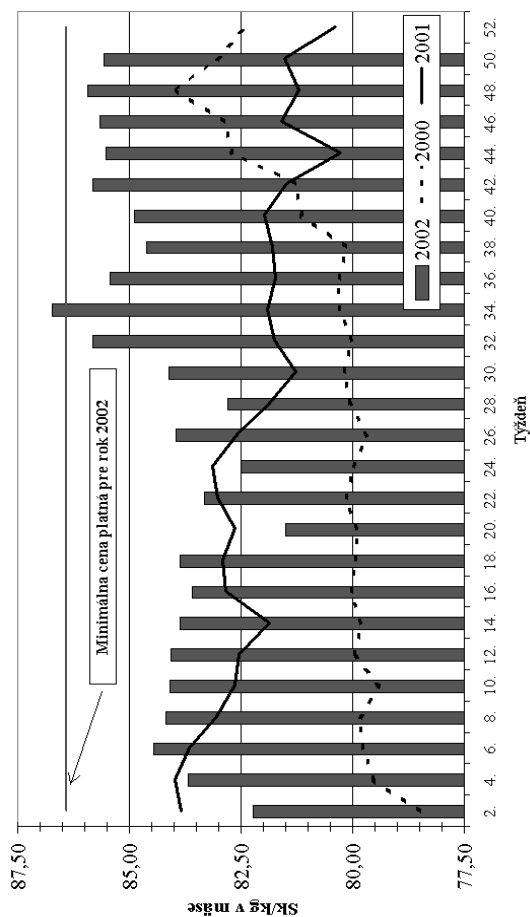

Priemerné NC jatočných kráv tr. A

